

令和5年度

小川町水道事業決算書

小川町下水道事業決算書

総 合 目 次

頁

小川町水道事業会計

I 決算書類 3

II 決算附属書類 1 3

小川町下水道事業会計

I 決算書類 4 3

II 決算附属書類 5 5

令和5年度

小川町水道事業決算書

目 次

I 決算書類	頁
令和5年度 小川町水道事業決算報告書	5
令和5年度 小川町水道事業損益計算書	7
令和5年度 小川町水道事業剰余金計算書	8
令和5年度 小川町水道事業剰余金処分計算書(案)	9
令和5年度 小川町水道事業貸借対照表	10
II 決算附属書類	
令和5年度 小川町水道事業報告書	
1 概況	15
2 工事	20
3 業務	22
4 会計	25
5 付帯事項	27
6 その他	27
令和5年度 小川町水道事業キャッシュ・フロー計算書	28
令和5年度 小川町水道事業会計収益費用明細書	30
固定資産明細書	36
企業債明細書	37
注記	38

I 決 算 書 類

令和5年度 小川町水道事業決算報告書

(1) 収益的収入及び支出

収 入

(単位：円、税込)

区 分	予 算 額				決 算 額	予算額に 比べ決算 額の増減	備 考
	当初予算額	補正予算額	地方公営企業法第 24条第3項の規定による支出額に 係る財源充当額	合 計			
第1款 水道事業収益	600,873,000	△ 11,050,000	0	589,823,000	584,116,326	△ 5,706,674	うち仮受消費税 及び地方消費税 34,715,288
第1項 営業収益	526,334,000	△ 132,216,000	0	394,118,000	389,592,503	△ 4,525,497	
第2項 営業外収益	74,536,000	121,166,000	0	195,702,000	194,521,463	△ 1,180,537	
第3項 特別利益	3,000	0	0	3,000	2,360	△ 640	

支 出

(単位：円、税込)

区 分	予 算 額								決 算 額	地方公営企 業法第26 条第2項の 規定による 繰 越 額	不用額	備 考
	当 初 予算額	補 正 予算額	予備費 支出額	流 用 増減額	地方公営企 業法第24 条第3項の 規定による 支 出 額	小 計	地方公営企 業法第26 条第2項の 規定による 繰 越 額	合 計				
第1款 水道事業費用	615,820,000	6,479,000	0	0	0	622,299,000	6,237,000	628,536,000	568,734,776	0	59,801,224	うち仮払 消費税及び 地方消費税 22,609,217
第1項 営業費用	605,325,000	6,479,000	0	0	0	611,804,000	6,237,000	618,041,000	565,530,293	0	52,510,707	
第2項 営業外費用	9,394,000	0	0	0	0	9,394,000	0	9,394,000	3,204,483	0	6,189,517	
第3項 特別損失	101,000	0	0	0	0	101,000	0	101,000	0	0	101,000	
第4項 予備費	1,000,000	0	0	0	0	1,000,000	0	1,000,000	0	0	1,000,000	

(2) 資本的収入及び支出

収 入

(単位：円、税込)

区 分	予 算 額						決 算 額	予算額に比べ 決算額の増減	備 考
	当初予算額	補正予算額	小 計	地方公営企業法 第26条の規定 による繰越額に 係る財源充当額	継続費通次繰越額 に係る財源充当額	合 計			
第1款 資本的収入	6,440,000	0	6,440,000	0	0	6,440,000	5,375,700	△ 1,064,300	うち仮受消費税 及び地方消費税 488,700
第1項 負担金	6,439,000	0	6,439,000	0	0	6,439,000	5,375,700	△ 1,063,300	
第2項 寄附金	0	0	0	0	0	0	0	0	
第3項 企業債	0	0	0	0	0	0	0	0	
第4項 国庫補助金	0	0	0	0	0	0	0	0	
第5項 固定資産売却代金	1,000	0	1,000	0	0	1,000	0	△ 1,000	

支 出

(単位：円、税込)

区 分	予 算 額							決 算 額	翌年度繰越額			不 用 額	備 考
	当 初 予算額	補 正 予算額	流 用 増減額	小 計	地方公営企業 法第26条の 規定による 繰 越 額	継続費通 次繰越額	合 計		地方公営企業 法第26条の 規定による 繰 越 額	継続費通 次繰越額	合 計		
第1款 資本的支出	202,792,000	198,000	0	202,990,000	48,378,000	0	251,368,000	179,535,106	32,920,000	0	32,920,000	38,912,894	うち仮払 消費税及び 地方消費税 11,221,675
第1項 建設改良費	158,662,000	198,000	0	158,860,000	48,378,000	0	207,238,000	135,405,885	32,920,000	0	32,920,000	38,912,115	
第2項 企業債償還金	44,130,000	0	0	44,130,000	0	0	44,130,000	44,129,221	0	0	0	779	

資本的収入額が資本的支出額に対し不足する額174,159,406円は、当年度分消費税及び地方消費税資本的収支調整額10,732,975円及び
過年度分損益勘定留保資金163,426,431円で補填した。

令和５年度 小川町水道事業損益計算書

(令和5年4月1日から令和6年3月31日まで)

(単位：円、税抜)

1 営業収益			
(1) 給水収益	332,260,945		
(2) 受託工事収益	13,296		
(3) その他営業収益	<u>22,618,055</u>	354,892,296	
2 営業費用			
(1) 原水及び浄水費	169,447,992		
(2) 配水及び給水費	65,056,611		
(3) 受託工事費	7,059,483		
(4) 業務費	48,690,914		
(5) 総係費	39,413,548		
(6) 減価償却費	206,458,509		
(7) 資産減耗費	6,738,739		
(8) その他営業費用	<u>55,280</u>	<u>542,921,076</u>	
営業損失			188,028,780
3 営業外収益			
(1) 受取利息及び配当金	54,552		
(2) 他会計補助金	120,132,525		
(3) 長期前受金戻入	73,807,600		
(4) 消費税還付金	0		
(5) 雑収益	<u>511,705</u>	194,506,382	
4 営業外費用			
(1) 支払利息	3,192,455		
(2) 貸倒引当金繰入額	0		
(3) 雑支出	<u>12,028</u>	<u>3,204,483</u>	<u>191,301,899</u>
経常利益			3,273,119
5 特別利益			
(1) その他特別利益	<u>2,360</u>	2,360	
6 特別損失			
(1) 減損損失	0		
(2) その他の特別損失	<u>0</u>	<u>0</u>	<u>2,360</u>
当年度純利益			3,275,479
前年度繰越利益剰余金			82,022,914
当年度未処分利益剰余金			<u>85,298,393</u>

令和5年度 小川町水道事業剰余金計算書

(令和5年4月1日から令和6年3月31日まで)

(単位：円、税抜)

	資本金	剰 余 金										資本合計
	自己 資本金	資本剰余金						利益剰余金				
		受贈財産 評価額	寄附金	補助金	工事 負担金	他会計 負担金	資本剰余 金合計	減債 積立金	建設改良 積立金	未処分利益 剰余金	利益剰余金 合計	
前年度末残高	3, 005, 470, 912	1, 144, 229	124, 951, 266	234, 894	53, 349, 915	4, 526, 892	184, 207, 196	257, 000, 000	347, 000, 000	82, 022, 914	686, 022, 914	3, 875, 701, 022
前年度処分額	0	0	0	0	0	0	0	0	0	0	0	0
議会の議決による処分額	0	0	0	0	0	0	0	0	0	0	0	0
減債積立金 への積立	0	0	0	0	0	0	0	0	0	0	0	0
建設改良積立金 への積立	0	0	0	0	0	0	0	0	0	0	0	0
処分後残高	3, 005, 470, 912	1, 144, 229	124, 951, 266	234, 894	53, 349, 915	4, 526, 892	184, 207, 196	257, 000, 000	347, 000, 000	(繰越利益 剰余金) 82, 022, 914	686, 022, 914	3, 875, 701, 022
当年度変動額	0	0	0	0	0	0	0	0	0	3, 275, 479	3, 275, 479	3, 275, 479
当年度純利益	0	0	0	0	0	0	0	0	0	3, 275, 479	3, 275, 479	3, 275, 479
当年度末残高	3, 005, 470, 912	1, 144, 229	124, 951, 266	234, 894	53, 349, 915	4, 526, 892	184, 207, 196	257, 000, 000	347, 000, 000	(当年度未処分 利益剰余金) 85, 298, 393	689, 298, 393	3, 878, 976, 501

令和 5 年度 小川町水道事業剰余金処分計算書(案)

(単位：円、税抜)

	資本金	資本剰余金	未処分利益剰余金
当年度末残高	3, 005, 470, 912	184, 207, 196	85, 298, 393
議会の議決による処分数額	0	0	△ 82, 770
減債積立金への積立	0	0	0
建設改良積立金への積立	0	0	△ 81, 000, 000
減債積立金の取崩し	0	0	80, 917, 230
処分後残高	3, 005, 470, 912	184, 207, 196	(繰越利益剰余金) 85, 215, 623

令和5年度 小川町水道事業貸借対照表
(令和6年3月31日)

資 産 の 部

(単位：円、税抜)

1	固 定 資 産						
(1)	有 形 固 定 資 産						
	イ 土 地				462,688,358		
	ロ 建 物			653,614,101			
		減 価 却 累 計 額	△ 532,914,943		120,699,158		
	ハ 構 築 物		7,688,879,182				
		減 価 却 累 計 額	△ 4,578,397,558		3,110,481,624		
	ニ 機 械 及 び 装 置		1,957,648,974				
		減 価 却 累 計 額	△ 1,307,421,663		650,227,311		
	ホ 車 両 運 搬 具		7,522,292				
		減 価 却 累 計 額	△ 7,146,175		376,117		
	ヘ 工 具 器 具 及 び 備 品		3,816,063				
		減 価 却 累 計 額	△ 3,379,619		436,444		
	ト 建 設 仮 勘 定			105,883,670			
	有 形 固 定 資 産 合 計				4,450,792,682		
(2)	無 形 固 定 資 産						
	イ 水 利 権			3,558,400			
	無 形 固 定 資 産 合 計				3,558,400		
	固 定 資 産 合 計					4,454,351,082	
2	流 動 資 産						
(1)	現 金 預 金				1,222,161,376		
(2)	未 収 金			16,603,026			
	貸 倒 引 当 金		△ 60,054		16,542,972		
(3)	貯 蔵 品				1,557,870		
(4)	前 払 費 用				55,385		
(5)	前 払 金				0		
	流 動 資 産 合 計					1,240,317,603	
	資 産 合 計					5,694,668,685	

負債の部

3	固定負債		
(1)	企業債		
	イ 建設改良費等の財源に	176,082,770	
	充てるための企業債		
	企業債合計		176,082,770
(2)	引当金		
	イ 退職給付引当金	16,013,539	
	ロ 修繕引当金	28,000,000	
	引当金合計		44,013,539
	固定負債合計		220,096,309
4	流動負債		
(1)	企業債		
	イ 建設改良費等の財源に	42,932,327	
	充てるための企業債		
	企業債合計		42,932,327
(2)	未払金		37,321,168
(3)	預り金		16,981,617
(4)	引当金		
	イ 賞与引当金	8,561,678	
	引当金合計		8,561,678
(5)	前受金		67,455
	流動負債合計		105,864,245
5	繰上長期前受金		4,252,673,676
	繰上繰延収益繰延負債	△ 2,762,942,046	
	繰上繰延収益繰延負債合計		1,489,731,630
	繰上繰延収益繰延負債合計		1,815,692,184

資 本 の 部

6	資	本	金		
(1)	自	己	資	本	金
7	剰	余	金		3,005,470,912
(1)	資	本	剰	余	金
	イ	受	贈	財	産
	口	工	事	負	担
	ハ	寄		附	金
	ニ	他	会	計	負
	ホ	補		助	担
					金
					額
					1,144,229
					53,349,915
					124,951,266
					4,526,892
					234,894
					184,207,196
(2)	利	益	剰	余	金
	イ	減	債	積	立
	口	建	設	改	良
	ハ	当	年	度	未
					処
					分
					利
					益
					剰
					余
					金
					合
					計
					剰
					余
					金
					合
					計
					資
					本
					合
					計
					資
					債
					資
					本
					合
					計
					額
					55,349,915
					124,951,266
					4,526,892
					234,894
					184,207,196
					257,000,000
					347,000,000
					85,298,393
					689,298,393
					873,505,589
					3,878,976,501
					5,694,668,685

Ⅱ 決 算 附 属 書 類

令和5年度 小川町水道事業報告書

1 概況

(1) 総括事項

(イ) 業務の概要

当町の水需要は、給水人口の減少、節水型機器の普及、節水意識の向上等により年々減少傾向にあります。今後も総人口の推移の影響により水道使用量の減少傾向は続いて行くものと考えられます。

令和5年度末における給水戸数は13,585戸で前年度に比べ84戸(0.6%)の増加となり、給水人口は27,516人で前年度に比べ269人(1.0%)の減少となりました。

本年度の年間総配水量は3,653,200^mで前年度に比べ48,990^m(1.3%)の減少となり、総有収水量は3,078,980^mで前年度に比べ32,053^m(1.0%)の減少となりました。有収率は84.3%で前年度に比べ0.3ポイントの増加となりました。

(ロ) 経営の状況

・収益的収支(税抜き)について

事業収益の総額は、549,401,038円で前年度に比べ17,165,469円(3.0%)の減少となりました。営業収益の給水収益は、物価高騰対策による生活者、事業者支援のための基本料金等の減免措置により332,260,945円で前年度に比べ31,993,995円(8.8%)の減少となりました。

営業外収益の総額は194,506,382円で前年度に比べ27,455,334円(16.4%)の増加で、構成比は35.4%となりました。営業外収益の他会計補助金は、減免措置に対する一般会計からの補助金を受けたことにより、120,132,525円で前年度に比べ30,637,720円(34.2%)の増加となりました。

事業費の総額は546,125,559円で前年度に比べ18,907,839円(3.3%)の減少で、営業費用は542,921,076円で前年度に比べ17,372,892円(3.1%)の減少、営業外費用は3,204,483円で前年度に比べ1,534,947円(32.4%)の減少となりました。

以上の結果、損益において、営業収支では188,028,780円の損失が生じましたが、営業外収支で191,301,899円、特別収支で2,360円の収益が生じたため、3,275,479円の純利益となりました。

供給単価は1^mあたり146円84銭で前年度に比べ1円7銭の増加で、給水原価は1^mあたり150円83銭で前年度に比べ3円42銭の減少となりました。

・資本的収支(税込み)について

資本的収入の総額は5,375,700円で前年度に比べ38.7%の減少で、主に給水負担金の減少によるものです。資本的支出の総額は179,535,106円で前年度に比べ4.4%の減少となり、建設改良費が135,405,885円、企業債償還金が44,129,221円となりました。収入が支出に対し不足する額は174,159,406円で、その不足額を当年度分消費税及び地方消費税資本的収支調整額10,732,975円及び過年度分損益勘定留保資金163,426,431円で補填しました。

(ハ) 建設改良事業

主な工事につきましては、腰越地内 町道213号線金勝腰越線配水本管新設工事、社資(交通安全)工事(下横田工区)に伴う配水管更新工事、竹沢増圧場圧力タンク更新工事等を実施しました。

(2) 経営指標に関する事項

経営の健全性を示す経常収支比率は、100.6%で、前年度と比べ0.4ポイント増加となり、健全経営の水準とされる100%を上回っている状況となっています。また、料金水準の妥当性を示す料金回収率は、97.4%で、前年度と比べ2.9ポイント増加となりましたが、事業に必要な費用を水道料金で賄えていない状況にあります。今後、老朽化した施設更新の投資等に充てる財源を確保していくため、更なる費用の削減に努め、効率的な経営にする必要があります。

また、償却対象資産の減価償却の状況を示す有形固定資産減価償却率は、62.4%で前年度と比べ1.2ポイント増加し、法定耐用年数を超過した管路延長の割合を示す管路経年化率は、26.2%で前年度と比べ1.9ポイント増加し、施設の老朽化が進んでおります。管路更新率につきましても前年度と比べ0.2ポイントの減少となっています。今後の施設の老朽化を考慮し、更なる経費の節減に努めるとともに、計画的かつ効率的な更新に取り組むことが必要です。

＜経営指標の推移＞

	(%)				
	R1	R2	R3	R4	R5
経常収支比率	110.3	106.3	109.0	100.2	100.6
料金回収率	108.3	97.2	104.6	94.5	97.4

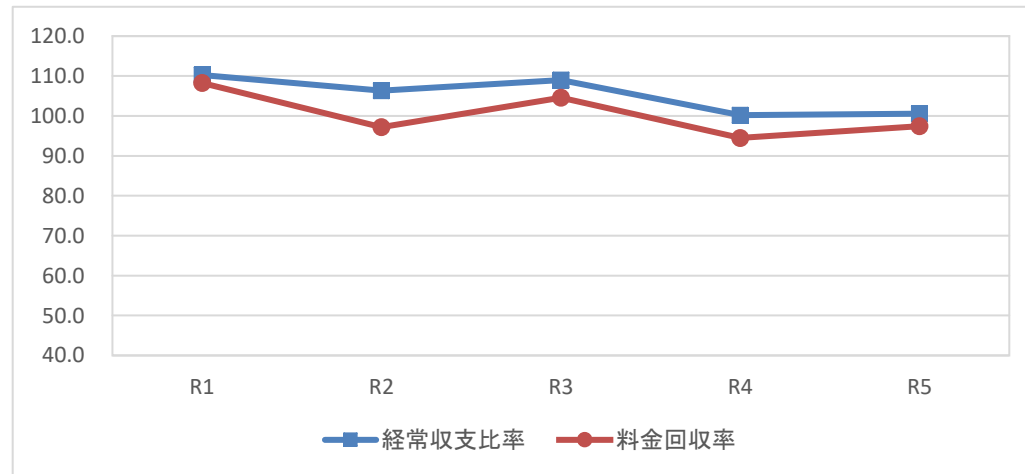

	(%)				
	R1	R2	R3	R4	R5
管路更新率	0.46	0.59	0.34	0.33	0.13
有形固定資産減価償却率	57.6	58.6	60.0	61.2	62.4
管路経年化率	23.8	23.0	24.2	24.3	26.2

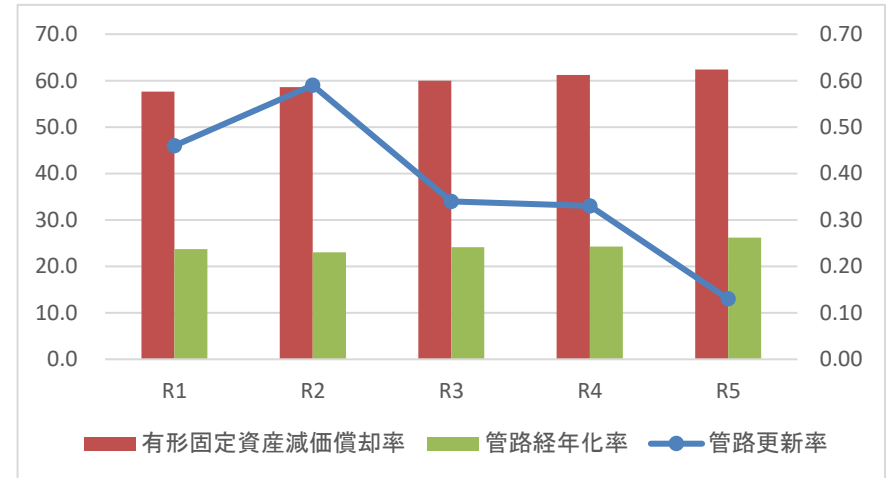

(3) 議会議決事項

議案番号	件名	提出年月日	議決年月日
議案第30号	令和5年度小川町水道事業会計補正予算（第1号）	令和5年6月6日	令和5年6月12日
議案第49号	令和4年度小川町水道事業会計決算の認定について	令和5年9月28日	令和5年10月19日
議案第69号	令和5年度小川町水道事業会計補正予算（第2号）	令和5年11月30日	令和5年11月30日
議案第73号	令和5年度小川町水道事業会計補正予算（第3号）	令和5年12月12日	令和5年12月12日
議案第28号	令和6年度小川町水道事業会計予算	令和6年2月29日	令和6年3月21日

(4) 行政官庁許認可事項

(イ) 認可事項 該当事項なし

(ロ) 許可事項

申請年月日	申請先	件名	種別	路線名	占用場所	許可年月日	備考
令和5年3月28日	東松山 県土整備事務所	道路占用 許可申請書	県道	菅谷寄居線	大字中爪771番地1先から 大字中爪642番地1先まで	令和5年4月11日	配水管埋設（変更）
令和5年4月20日	東松山 県土整備事務所	道路占用 許可申請書	県道	西平小川線	大字青山1223番地1先	令和5年4月26日	給水管埋設
令和5年10月31日	東松山 県土整備事務所	道路占用 許可申請書	国道	2 5 4 号	大字木部19番地先から 大字木部20番地先まで	令和5年11月6日	配水管埋設

(5) 職員に関する事項

期末現在職員担当別構成表

(単位：人)

職 名 区 分		課長	主幹	主席主査	主査	主任	主事	技師	計
課 長		1							1
水道グループ	主 幹		1						1
	水道総務担当			1	3		1		5
	水道施設担当			1	2	1			4
	浄水場担当			1	1				2
合 計		1	1	3	6	1	1		13
前 年 度		1	1	3	6	1	1		13
比較増減		0	0	0	0	0	0		0

勘定別所属職員	
勘定別	計
損益勘定	12
資本勘定	1
13	
13	
0	

(6) 料金その他供給条件の設定、変更に関する事項

該当事項なし

2 工事

(1) 建設工事の概況

(単位：円、税込)

工 事 名	工事内容	金 額	完成年月日
腰越地内 町道213号線金勝腰越線配水本管新設工事	DCIP-GX ϕ 200 L= 39.5 m DCIP-GX ϕ 150 L= 53.5 m 仕切弁 ϕ 150 N= 1 基 不断水弁分岐 ϕ 150×150 N= 1 基 不断水弁 ϕ 150 N= 1 基 仕切弁 ϕ 50 N= 2 基	11,731,500	令和6年2月26日
木部地内 公共下水道1-1分区23-1号枝線工事に伴う配水管新設工事	高密度ポリエチレン管 ϕ 100 L= 179.8 m 仕切弁 ϕ 100 N= 3 基	7,609,800	令和6年3月29日
腰越地内 環状1号線金勝腰越線配水本管新設工事(その3)	DCIP-GX ϕ 200 L= 10.2 m	198,000	令和5年12月22日
大塚地内 町道5381号線他配水管新設工事	HIVP ϕ 50 L= 11.6 m 仕切弁 ϕ 50 N= 1 基	828,388	令和6年3月29日

(2) 改良工事の概況

工 事 名	工事内容	金 額	完成年月日
西古里地内 町道232号線配水管更新工事(4-1工区)に伴う舗装復旧工事	舗装復旧 A= 2074.7 m ²	11,737,000	令和6年3月26日
腰越・増尾地内 公共下水道1-5分区23-1号枝線工事に伴う配水管布設替工事	HIRRVP-ロング ϕ 75 L= 45.7 m 地下式消火栓 N= 1 基 仕切弁 ϕ 75 N= 1 基	3,531,000	令和6年1月30日
腰越・増尾地内 公共下水道1-5分区23-1号枝線工事に伴う配水管布設替工事(その2)	HIRRVP-ロング ϕ 75 L= 100.4 m 仕切弁 ϕ 75 N= 1 基	1,936,000	令和6年3月27日
社資(交通安全)工事(下横田工区)に伴う配水管更新工事	HIRRVP-ロング ϕ 75 L= 111.3 m HIRRVP-ロング ϕ 100 L= 142.7 m HIVP ϕ 50 L= 3.2 m DCIP-GX ϕ 75 L= 9.4 m 仕切弁 ϕ 75 N= 5 基 仕切弁 ϕ 100 N= 2 基 不断水弁 ϕ 100 N= 1 基	19,822,000	令和5年9月27日

工 事 名	工事内容	金 額	完成年月日
竹沢増圧場圧力タンク更新工事	圧力タンク φ1300×2260L N= 1 基	30,912,200	令和6年2月27日
木部・館増圧場ポンプ更新工事	木部増圧場 ステンレス製水中渦巻ポンプ N= 1 基 φ50×0.20m ³ /min×82m×7.5kW 館増圧場 ステンレス製水中渦巻ポンプ N= 1 基 φ40×0.12m ³ /min×55m×3.7kW	3,190,000	令和5年12月22日
下里局・腰越局水質監視盤改修工事	下里局 監視装置(PLC) N= 1 式 腰越局 監視装置(PLC) N= 1 式	4,730,000	令和6年2月16日
青山浄水場無停電電源装置鉛蓄電池更新工事	制御弁式据置鉛蓄電池 N= 1 基 200Ah	7,700,000	令和6年3月11日
青山浄水場4拡真空ポンプNo.2更新工事	真空ポンプ(機名:20NVD5.75B) N= 1 基 3相×200V×0.75kW×50Hz	792,000	令和5年8月31日
円光寺系次亜小出槽No.1更新工事	PVC製角形100ℓタンク N= 1 基 500×500×500H	495,000	令和5年9月29日
円光寺系次亜小出槽No.2更新工事	PVC製角形100ℓタンク N= 1 基 500×500×500H	495,000	令和5年9月29日
金勝腰越系次亜小出槽更新工事	PVC製角形100ℓタンク N= 1 基 500×500×500H	495,000	令和5年9月29日
古寺取水場高感度濁度計、浄水場残留塩素計更新工事	古寺取水場 高感度濁度計 N= 1 基 青山浄水場 残留塩素計 N= 1 基	8,580,000	令和6年2月28日
東小川配水場高区配水圧力計更新工事	圧力計 N= 1 基	2,200,000	令和5年10月6日
みどりが丘配水場超音波式流量計アナログ出力基盤更新工事	超音波式流量計アナログ出力 基盤(AOM-92) N= 1 基	413,600	令和5年10月30日

3 業務

(1) 業務量

区 分	令和 5 年度	令和 4 年度	前年度との比較増減
年間総配水量	3,653,200 m ³	3,702,190 m ³	△ 48,990 m ³
一日最大配水量	10,888 m ³	11,467 m ³	△ 579 m ³
一日平均配水量	9,981 m ³	10,143 m ³	△ 162 m ³
一日一人最大配水量	395.7 ℓ	412.7 ℓ	△ 17.0 ℓ
一日一人平均配水量	362.7 ℓ	365.1 ℓ	△ 2.4 ℓ
一日一人平均給水量	305.7 ℓ	306.8 ℓ	△ 1.1 ℓ
年間総有収水量	3,078,980 m ³	3,111,033 m ³	△ 32,053 m ³
行政区域内人口	27,774 人	28,046 人	△ 272 人
現在給水人口	27,516 人	27,785 人	△ 269 人
負荷率	91.7 %	88.5 %	3.2 ポイント
有収率	84.3 %	84.0 %	0.3 ポイント
施設利用率	57.1 %	58.0 %	△ 0.9 ポイント
最大稼働率	62.3 %	65.6 %	△ 3.3 ポイント
配水管使用効率	16.4 m ³ /m	16.6 m ³ /m	△ 0.2 m ³ /m
給水戸数	13,585 戸	13,501 戸	84 戸
総収益対総費用比較	100.6 %	100.3 %	0.3 ポイント
経常収支比率	100.6 %	100.2 %	0.4 ポイント
職員一人当り給水人口	2,293 人	2,315 人	△ 22 人
職員一人当り給水量	256,582 m ³	259,253 m ³	△ 2,671 m ³
職員一人当り営業収益	29,573,250 円	32,980,257 円	△ 3,407,007 円
供給単価	146 円 84 銭	145 円 77 銭	1 円 7 銭
給水原価	150 円 83 銭	154 円 25 銭	△ 3 円 42 銭

(2) 事業収入に関する事項

(単位：円、税抜)

科目	令和5年度 (A)		令和4年度 (B)		比較	
	金 額	率 (%)	金 額	率 (%)	増 減	率(A/B) (%)
営業収益	354,892,296	64.6	399,203,580	70.5	△ 44,311,284	88.9
給水収益	332,260,945	60.5	364,254,940	64.3	△ 31,993,995	91.2
受託工事収益	13,296	0.0	3,440,500	0.6	△ 3,427,204	0.4
その他の営業収益	22,618,055	4.1	31,508,140	5.6	△ 8,890,085	71.8
営業外収益	194,506,382	35.4	167,051,048	29.5	27,455,334	116.4
受取利息	54,552	0.0	64,080	0.0	△ 9,528	85.1
他会計補助金	120,132,525	21.9	89,494,805	15.8	30,637,720	134.2
長期前受金戻入	73,807,600	13.4	75,368,598	13.3	△ 1,560,998	97.9
雑収益	511,705	0.1	2,123,565	0.4	△ 1,611,860	24.1
特別利益	2,360	0.0	311,879	0.1	△ 309,519	0.8
固定資産売却益	0	0.0	311,879	0.1	△ 311,879	皆減
その他の特別利益	2,360	0.0	0	0.0	2,360	皆増
計	549,401,038	100.0	566,566,507	100.0	△ 17,165,469	97.0

(3) 事業費に関する事項

(単位：円、税抜)

科目	令和5年度 (A)		令和4年度 (B)		比較	
	金 額	率 (%)	金 額	率 (%)	増 減	率(A/B) (%)
営業費用	542,921,076	99.4	560,293,968	99.2	△ 17,372,892	96.9
原水及び浄水費	169,447,992	31.0	180,774,944	32.0	△ 11,326,952	93.7
配水及び給水費	65,056,611	11.9	77,130,476	13.7	△ 12,073,865	84.3
受託工事費	7,059,483	1.3	8,403,253	1.5	△ 1,343,770	84.0
業務費	48,690,914	8.9	43,278,765	7.7	5,412,149	112.5
総係費	39,413,548	7.2	37,803,974	6.7	1,609,574	104.3
減価償却費	206,458,509	37.8	210,717,385	37.3	△ 4,258,876	98.0
資産減耗費	6,738,739	1.2	2,146,321	0.4	4,592,418	314.0
その他の営業費用	55,280	0.0	38,850	0.0	16,430	142.3
営業外費用	3,204,483	0.6	4,739,430	0.8	△ 1,534,947	67.6
支払利息	3,192,455	0.6	4,737,310	0.8	△ 1,544,855	67.4
雑支出	12,028	0.0	2,120	0.0	9,908	567.4
特別損失	0	0.0	0	0.0	0	
減損損失	0	0.0	0	0.0	0	
その他の特別損失	0	0.0	0	0.0	0	
計	546,125,559	100.0	565,033,398	100.0	△ 18,907,839	96.7

(4) その他主要な事項

(イ) 年度別原価構成及び供給単価との比較表

(単位：円/㎡)

種類 年度	職 員 給 与 費					支 払 利 息	減 価 償 却 費	動 力 費	修 繕 費	資 材 費	薬 品 費	路 面 復 旧 費	受 水 費	そ の 他	合 計 (旧 原 価)	長 期 前 受 金 戻 入	合 計 (新 原 価)	供 給 単 価	差 引
	給料	手当	法定 福利費	賃金	合計														
5	14.01	8.15	4.49	0.00	26.65	1.05	67.05	11.77	4.28	0.29	0.85	0.54	27.17	35.17	174.80	23.97	150.83	146.84	3.99
4	13.32	7.11	4.28	0.00	24.71	1.53	67.73	14.58	3.82	0.45	0.76	0.34	26.97	37.60	178.48	24.23	154.25	145.77	8.48
3	13.88	7.09	4.34	0.00	25.26	2.07	66.80	10.00	3.44	0.53	0.72	0.30	26.90	27.13	163.14	24.16	138.98	145.34	-6.36
2	13.25	7.45	4.22	0.00	24.92	2.63	65.67	9.35	3.11	0.82	0.69	0.76	27.40	39.05	174.38	25.55	148.83	144.64	4.19
元	11.63	6.60	3.79	0.44	22.46	3.20	66.80	10.33	3.80	0.58	0.76	0.31	27.03	30.17	165.44	29.04	136.40	147.65	-11.25

※ 平成26年度より改正された基準により給水原価を算出している。

4 会計

(1) 重要契約の要旨

建設工事等請負契約

(単位：円、税込)

契約年月日	契約金額(円)	契約の内容	契約の相手方
令和5年7月12日	30,912,200	竹沢増圧場圧力タンク更新工事	(株)ヤマト埼玉支店
令和5年10月5日	7,700,000	青山浄水場無停電電源装置鉛蓄電池更新工事	三協工業(株)北関東営業所
令和5年10月6日	10,995,600	木部地内 公共下水道1-1分区23-1号枝線工事に伴う配水管新設工事	(株)新井設備工業
令和5年11月16日	11,731,500	腰越地内 町道213号線金勝腰越線配水本管新設工事	(有)加藤工業
令和5年12月25日	11,737,000	西古里地内 町道232号線配水管更新工事(4-1工区)に伴う舗装復旧工事	(有)石川工務店

(2) 企業債及び一時借入金の概況

(イ) 企業債の概況

(単位：円)

区 分	前年度末残高	当年度借入額	当年度償還額	当年度末残高
財務省財政融資資金	87,254,165	0	23,188,063	64,066,102
地方公共団体金融機構	175,890,153	0	20,941,158	154,948,995
合 計	263,144,318	0	44,129,221	219,015,097

(ロ) 一時借入金の概況

該当事項なし

(3) その他会計経理に関する重要事項

該当事項なし

5 付帯事項

(1) 給水装置申請の概況

区 分	令和５年度（Ａ）	令和４年度（Ｂ）	比 較	
			増 減	比率（Ａ／Ｂ）
新設工事	54 件	87 件	△ 33 件	62.1 %
改良及び増設	10 件	21 件	△ 11 件	47.6 %
修繕工事	35 件	25 件	10 件	140.0 %

6 その他

(1) 一般会計負担金等の使途について（消費税法基本通達１６－２－２（２）ロによる使途特定）

（単位：円、税込）

項 目		決算額	課税仕入れ以外（特定収入以外）		課税仕入れ（特定収入）	
			項 目	金 額	項 目	金 額
収 益 的 収 入	(営業収益) 他会計負担金	17,310,325	減価償却費(建物減価償却費)	13,212,758		
			減価償却費(構築物減価償却費)	4,097,567		
	(営業外収益) 他会計補助金	120,132,525	減価償却費(構築物減価償却費)	120,132,525		
	(営業外収益) 受贈財産評価額長期前受金戻入	837,925	減価償却費(構築物減価償却費)	837,925		
	(営業外収益) 工事負担金長期前受金戻入	39,440,939	減価償却費(構築物減価償却費)	3,841,715		
			減価償却費(機械及び装置減価償却費)	35,599,224		
	(営業外収益) 寄付金長期前受金戻入	30,451,432	減価償却費(機械及び装置減価償却費)	28,412,813		
			資産減耗費(固定資産除却費)	2,038,619		
	(営業外収益) 他会計負担金長期前受金戻入	984,646	資産減耗費(固定資産除却費)	984,646		
	(営業外収益) 補助金長期前受金戻入	2,092,658	資産減耗費(固定資産除却費)	2,092,658		

令和5年度 小川町水道事業キャッシュ・フロー計算書

(令和5年4月1日から令和6年3月31日まで)

(1) 業務活動によるキャッシュ・フロー	(単位：円、税抜)
当年度純利益	3,275,479
減価償却費	206,458,509
減損損失	0
長期前受金戻入額	△ 73,807,600
資産減耗費	6,738,739
貸倒引当金の増減額（△は減少）	△ 91,960
賞与引当金の増減額（△は減少）	476,412
退職給付引当金の増減額（△は減少）	△ 2,949,440
貯蔵品の増減額（△は増加）	△ 76,195
受取利息及び受取配当金	△ 54,552
支払利息	3,192,455
有形固定資産売却損益（△は増加）	0
未収金の増減額（△は増加）	9,414,874
未払金の増減額（△は減少）	△ 13,745,708
預り金の増減額（△は減少）	△ 14,823,549
前払費用の増減額（△は増加）	35,945
前受金の増減額（△は増加）	65,497
前払金の増減額（△は増加）	6,710,000
小計	130,818,906
利息の受取額	54,552
利息の支払額	△ 3,192,455
業務活動によるキャッシュ・フロー	127,681,003

(2) 投資活動によるキャッシュ・フロー

有形固定資産の取得による支出	△ 124,184,210
有形固定資産の売却による収入	0
無形固定資産の取得による支出	0
国庫補助金等による収入	4,887,000
投資活動によるキャッシュ・フロー	△ 119,297,210

(3) 財務活動によるキャッシュ・フロー

建設改良費等の財源に充てるための企業債の償還による支出	△ 44,129,221
財務活動によるキャッシュ・フロー	△ 44,129,221

資金増加額（又は減少額）	△ 35,745,428
資金期首残高	1,257,906,804
資金期末残高	1,222,161,376

令和5年度 小川町水道事業会計収益費用明細書

(単位：円、税抜)

款	項	目	節	金 額	備 考
水 道 事 業 収 益				549,401,038	
	営 業 収 益			354,892,296	
		給 水 収 益		332,260,945	
			水道料金	327,731,520	
			量水器使用料	4,529,425	
		受 託 工 事 収 益		13,296	
			給水工事収益	0	
			修繕工事収益	13,296	
			その他の受託工事収益	0	
		そ の 他 の 営 業 収 益		22,618,055	
			資材売却収益	92,130	
			手数料	748,600	
			他会計負担金	17,310,325	
			水道利用者負担金	4,467,000	
	営 業 外 収 益			194,506,382	
		受取利息及び配当金		54,552	
			預金利息	54,552	
		他 会 計 補 助 金		120,132,525	
			他会計補助金	120,132,525	
		長 期 前 受 金 戻 入		73,807,600	
			受贈財産評価額長期前受金戻入	837,925	
			工事負担金長期前受金戻入	39,440,939	
			寄附金長期前受金戻入	30,451,432	
			他会計負担金長期前受金戻入	984,646	
			補助金長期前受金戻入	2,092,658	
		雑 収 益		511,705	
			雑収益	18,600	
			不用品売却収益	0	
			その他の雑収益	493,105	

款	項	目	節	金 額	備 考
	特 別 利 益			2,360	
		その他の特別利益		2,360	
			その他の特別利益	2,360	
収 益 合 計				549,401,038	

(単位：円、税抜)

款	項	目	節	金 額	備 考
水 道 事 業 費 用	営 業 費 用	原 水 及 び 浄 水 費		546,125,559	
				542,921,076	
				169,447,992	
			給料	8,386,800	予算額 8,387,000
			手当	3,272,769	予算額 3,576,000
			賞与引当金繰入額	1,362,893	予算額 1,365,000
			賃金	0	予算額 0
			法定福利費	2,479,391	予算額 2,668,000
			旅費	0	
			備用品費	314,783	
			燃料費	0	
			光熱費	19,100	
			通信運搬費	844,106	
			食糧費	0	
			委託料	22,279,885	
			委託料（繰越）	0	
			手数料	4,471,870	
			賃借料	30,000	
			工事請負費	0	
			修繕費	7,960,300	
			動力費	31,745,427	
			薬品費	2,618,620	
			補償料	0	
			受水費	83,662,048	
		配 水 及 び 給 水 費		65,056,611	
			給料	15,357,800	予算額 15,868,000
			手当	6,743,117	予算額 7,282,000
			賞与引当金繰入額	2,598,396	予算額 2,600,000
			賃金	0	予算額 0
			法定福利費	4,424,816	予算額 4,894,000
			旅費	5,343	
			備用品費	166,659	

(単位：円、税抜)

款	項	目	節	金額	備考
			燃料費	265,757	
			通信運搬費	0	
			委託料	15,926,290	
			委託料（繰越）	0	
			賃借料	27,200	
			工事請負費	7,637,200	
			修繕費	4,842,154	
			舗装復旧費	1,677,000	
			動力費	4,496,885	
			材料費	847,494	
			補償費	0	
			負担金	0	
			公課費	40,500	
			工事請負費（繰越）	0	
		受 託 工 事 費		7,059,483	
			給料	3,711,600	予算額 3,712,000
			手当	1,722,091	予算額 1,781,000
			賞与引当金繰入額	593,699	予算額 595,000
			賃金	0	予算額 0
			法定福利費	1,032,093	予算額 1,126,000
			旅費	0	
			備用品費	0	
			燃料費	0	
			委託料	0	
			工事請負費	0	
			修繕費	0	
			舗装復旧費	0	
			資材費	0	
			負担金	0	
			工事請負費（繰越）	0	
		業 務 費		48,690,914	
			給料	6,039,957	予算額 6,230,000
			手当	2,801,224	予算額 2,832,000

(単位：円、税抜)

款	項	目	節	金額	備考
			賞与引当金繰入額	1,015,158	予算額 1,016,000
			賃金	0	予算額 0
			法定福利費	1,736,445	予算額 1,927,000
			旅費	4,468	
			被服費	64,390	
			備用品費	205,407	
			燃料費	0	
			印刷製本費	824,744	
			通信運搬費	1,072,403	
			委託料	25,516,099	
			手数料	1,226,638	
			賃借料	1,987,920	
			修繕費	368,397	
			損害保険料	577,664	
			委託料（繰越）	5,250,000	
		総 係 費		39,413,548	
			報酬	92,800	
			給料	13,346,400	予算額 13,347,000
			手当	5,750,161	予算額 6,134,000
			賞与引当金繰入額	2,222,946	予算額 2,224,000
			退職給付費	1,729,775	
			賃金	0	予算額 0
			法定福利費	3,919,428	予算額 4,333,000
			厚生福利費	78,000	
			旅費	0	
			交際費	0	
			備用品費	228,937	
			印刷製本費	0	
			通信運搬費	0	
			食糧費	0	
			委託料	0	

(単位：円、税抜)

款	項	目	節	金額	備考
			手数料	0	
			負担金	12,045,101	
			災害補償費	0	
			貸倒引当金繰入額	0	
		減 価 償 却 費		206,458,509	
			有形固定資産減価償却費	206,236,109	
			無形固定資産減価償却費	222,400	
		資 産 減 耗 費		6,738,739	
			固定資産除却費	6,738,739	
		その他の営業費用		55,280	
			材料売却原価	0	
			雑支出	55,280	
	営 業 外 費 用			3,204,483	
		支 払 利 息		3,192,455	
			企業債利息	3,192,455	
		雑 支 出		12,028	
			不用品売却原価	0	
			その他の雑支出	12,028	
		消 費 税		0	
			消費税	0	
	特 別 損 失			0	
		固 定 資 産 売 却 損		0	
			固定資産売却損	0	
		減 損 損 失		0	
			減損損失	0	
		過年度損益修正損		0	
			過年度損益修正損	0	
	予 備 費			0	
		予 備 費		0	
			予備費	0	
費 用 合 計				546,125,559	

固定資産明細書

(1) 有形固定資産明細書

(単位：円、税抜)

資産の種類	年度当初現在高	当年度増加額	当年度減少額	年度末現在高	減価償却累計額				年度末償却 未 済 高	備考
					前年度末累計	当年度増加額 (償却額)	当年度減少額	当年度末累計		
土 地	462,688,358	0	0	462,688,358	0	0	0	0	462,688,358	
建 物	653,614,101	0	0	653,614,101	519,702,185	13,212,758	0	532,914,943	120,699,158	
構 築 物	7,613,776,577	76,705,080	1,602,475	7,688,879,182	4,450,959,064	128,909,732	1,471,238	4,578,397,558	3,110,481,624	
機械及び装置	1,920,992,104	61,981,460	25,324,590	1,957,648,974	1,262,126,112	64,012,437	18,716,886	1,307,421,663	650,227,311	
車輛運搬具	7,522,292	0	0	7,522,292	7,146,175	0	0	7,146,175	376,117	
工具器具及び備品	3,816,063	0	0	3,816,063	3,278,639	100,980	0	3,379,619	436,444	
建 設 仮 勘 定	99,959,000	5,924,670	0	105,883,670	0	0	0	0	105,883,670	
合 計	10,762,368,495	144,611,210	26,927,065	10,880,052,640	6,243,212,175	206,235,907	20,188,124	6,429,259,958	4,450,792,682	

(2) 無形固定資産明細書

(単位：円、税抜)

資産の種類	年度当初現在高	当年度増加額	当年度減少額	当年度減価償却高	年度末現在高	備考
水 利 権	3,780,800	0	0	222,400	3,558,400	
合 計	3,780,800	0	0	222,400	3,558,400	

企業債明細書

(単位：円)

種 類	発行年月日	発行総額	償 還 高		未償還残高	発行 価額	利率	償還終期	備 考
			当年度償還高	償還高累計					
平成5年度財務省財政融資資金	平成6年3月23日	35,000,000	2,089,105	35,000,000	0		年3.65%	令和6年3月1日	
平成6年度財務省財政融資資金	平成7年3月27日	125,000,000	7,851,753	116,778,896	8,221,104		年4.65%	令和7年3月1日	
平成9年度財務省財政融資資金	平成10年3月25日	283,400,000	13,247,205	227,555,002	55,844,998		年2.10%	令和10年3月1日	
平成9年度地方公共団体金融機構	平成10年3月25日	63,900,000	3,347,569	56,981,070	6,918,930		年2.20%	令和8年3月20日	
平成9年度地方公共団体金融機構	平成10年3月25日	122,700,000	6,402,410	109,477,014	13,222,986		年2.15%	令和8年3月20日	
平成28年度地方公共団体金融機構	平成29年3月30日	50,000,000	1,742,268	6,906,878	43,093,122		年0.60%	令和29年3月20日	
平成29年度地方公共団体金融機構	平成30年3月29日	10,000,000	346,372	1,032,922	8,967,078		年0.60%	令和30年3月20日	
平成29年度地方公共団体金融機構	平成30年3月29日	110,000,000	9,102,539	27,253,121	82,746,879		年0.20%	令和15年3月20日	
合 計		800,000,000	44,129,221	580,984,903	219,015,097				

注記

I. 重要な会計方針

改定後の地方公営企業会計基準を適用して、財務諸表等を作成している。

1 資産の評価基準及び評価方法

貯蔵品 先入先出法による原価法によっている。

2 固定資産の減価償却の方法

(1) 有形固定資産

・減価償却の方法 定額法による。

・主な耐用年数

建物・構築物 15～50年

機械及び装置 18年

車両運搬具 4～5年

工具器具及び備品 2～15年

(2) 無形固定資産

・減価償却の方法 定額法による。

3 引当金の計上方法

(1) 賞与引当金

職員の期末・勤勉手当（以下、「期末手当等」という。）の支給及び期末手当等に係る法定福利費の支給に備えるため、当年度末における支給見込み額に基づき、当年度の負担に属する額（12月から3月までの4か月分）を計上している。

(2) 貸倒引当金

債権の不能欠損による損失に備えるため、貸倒実積率等による回収不能見込額を計上している。

(3) 退職給付引当金

当町は、退職手当組合に加入しており、水道事業会計においても当該組合に負担金を拠出しているが、退職手当組合に支払う追加的負担に備えるため、一般会計との覚書により一般会計が負担すると見込まれる金額を除く額を計上している。

4 消費税等の会計処理

消費税及び地方消費税の会計処理は税抜方式によっている。

Ⅱ. リース資産により使用する固定資産

1 リース取引の処理方法

所有権移転外ファイナンス・リース取引については、地方公営企業法施行規則第55条の規定により中小規模の地方公営企業の特例をうけ、通常の賃貸借取引に係る方法に準じて会計処理を行う。

2 所有権移転外ファイナンス・リース取引に係る未経過リース料相当額

1 年内	1,978,800 円
計	1,978,800 円

Ⅲ. その他

1 引当金の取り崩し

(1) 賞与引当金

当年度において、職員の期末・勤勉手当を支給及び期末手当等に係る法定福利費を支給することとなったため、賞与引当金 8,561,678 円を取り崩した。

(2) 貸倒引当金

当年度において、債権の不能欠損を計上することとなったため、貸倒引当金 91,960 円を取り崩した。

(3) 退職給付引当金

当年度において、退職給付費の特別負担金を支出することとなったため、退職給付引当金 4,679,215 円を取り崩した。

2 新会計基準移行に係る経過措置

(1) 修繕引当金に関する経過措置

平成26年3月31日以前に引当計上したものについては、引き続き、従前の例により取り崩すこととする。

令和 5 年度

小川町下水道事業決算書

目 次

I 決算書類	頁
令和5年度 小川町下水道事業決算報告書	45
令和5年度 小川町下水道事業損益計算書	49
令和5年度 小川町下水道事業剰余金計算書	50
令和5年度 小川町下水道事業剰余金処分計算書(案)	51
令和5年度 小川町下水道事業貸借対照表	52
II 決算附属書類	
令和5年度 小川町下水道事業報告書	
1 概況	57
2 工事	63
3 業務	65
4 会計	68
5 付帯事項	69
6 その他	70
令和5年度 小川町下水道事業キャッシュ・フロー計算書	71
令和5年度 小川町下水道事業会計収益費用明細書	73
固定資産明細書	78
企業債明細書	79
注記	85

I 決 算 書 類

令和5年度 小川町下水道事業決算報告書

(1) 収益的収入及び支出

収 入

(単位：円、税込)

区 分	予 算 額				決 算 額	予算額に 比べ決算 額の増減	備 考
	当初予算額	補正予算額	地方公営企業法第 24条第3項の規定 による支出額に 係る財源充当額	合 計			
第1款 公共下水道事業収益	581,193,000	1,437,000	0	582,630,000	586,268,340	3,638,340	うち仮受消費税 及び地方消費税 20,547,000
第1項 営業収益	217,869,000	0	0	217,869,000	226,296,333	8,427,333	
第2項 営業外収益	363,323,000	1,437,000	0	364,760,000	359,972,007	△ 4,787,993	
第3項 特別利益	1,000	0	0	1,000	0	△ 1,000	
第2款 農業集落排水事業収益	107,221,000	△ 49,000	0	107,172,000	106,992,970	△ 179,030	うち仮受消費税 及び地方消費税 1,827,993
第1項 営業収益	20,514,000	0	0	20,514,000	20,107,943	△ 406,057	
第2項 営業外収益	86,706,000	△ 49,000	0	86,657,000	86,885,027	228,027	
第3項 特別利益	1,000	0	0	1,000	0	△ 1,000	
第3款 公共浄化槽事業収益	24,715,000	△ 15,676,000	0	9,039,000	6,900,423	△ 2,138,577	うち仮受消費税 及び地方消費税 47,770
第1項 営業収益	1,578,000	△ 860,000	0	718,000	525,470	△ 192,530	
第2項 営業外収益	23,136,000	△ 14,816,000	0	8,320,000	6,374,953	△ 1,945,047	
第3項 特別利益	1,000	0	0	1,000	0	△ 1,000	

支 出

(単位：円、税込)

区 分	予 算 額								決 算 額	地方公営企業法第26条第2項の規定による繰越額	不用額	備 考
	当 初 予算額	補 正 予算額	予備費 支出額	流 用 増減額	地方公営企業法第24条第3項の規定による支出額	小 計	地方公営企業法第26条第2項の規定による繰越額	合 計				
第1款 公共下水道事業費用	567,967,000	△ 126,000	0	0	0	567,841,000	0	567,841,000	541,953,722	0	25,887,278	うち仮払消費税及び地方消費税 15,933,086
第1項 営業費用	520,937,000	374,000	0	0	0	521,311,000	0	521,311,000	497,181,170	0	24,129,830	
第2項 営業外費用	46,529,000	△ 500,000	0	0	0	46,029,000	0	46,029,000	44,772,552	0	1,256,448	
第3項 特別損失	1,000	0	0	0	0	1,000	0	1,000	0	0	1,000	
第4項 予備費	500,000	0	0	0	0	500,000	0	500,000	0	0	500,000	
第2款 農業集落排水事業費用	100,616,000	△ 49,000	0	0	0	100,567,000	0	100,567,000	91,044,576	0	9,522,424	うち仮払消費税及び地方消費税 2,474,648
第1項 営業費用	93,704,000	△ 49,000	0	0	0	93,655,000	0	93,655,000	85,225,812	0	8,429,188	
第2項 営業外費用	5,911,000	0	0	0	0	5,911,000	0	5,911,000	5,818,764	0	92,236	
第3項 特別損失	1,000	0	0	0	0	1,000	0	1,000	0	0	1,000	
第4項 予備費	1,000,000	0	0	0	0	1,000,000	0	1,000,000	0	0	1,000,000	
第3款 公共浄化槽事業費用	26,518,000	△ 15,601,000	0	0	0	10,917,000	0	10,917,000	7,211,156	0	3,705,844	うち仮払消費税及び地方消費税 69,076
第1項 営業費用	25,816,000	△ 15,601,000	0	0	0	10,215,000	0	10,215,000	7,211,156	0	3,003,844	
第2項 営業外費用	401,000	0	0	0	0	401,000	0	401,000	0	0	401,000	
第3項 特別損失	1,000	0	0	0	0	1,000	0	1,000	0	0	1,000	
第4項 予備費	300,000	0	0	0	0	300,000	0	300,000	0	0	300,000	

(2) 資本的収入及び支出

収 入

(単位：円、税込)

区 分	予 算 額						決 算 額	予算額に比べ 決算額の増減	備 考
	当初予算額	補正予算額	小 計	地方公営企業法 第26条の規定に よる繰越額に係 る財源充当額	継続費通次繰越額 に係る財源充当額	合 計			
第1款 公共下水道事業資本的収入	383,674,000	0	383,674,000	0	0	383,674,000	357,148,900	△ 26,525,100	
第1項 企業債	273,500,000	0	273,500,000	0	0	273,500,000	248,400,000	△ 25,100,000	
第2項 国庫補助金	84,000,000	0	84,000,000	0	0	84,000,000	80,800,000	△ 3,200,000	
第3項 負担金及び分担金	26,174,000	0	26,174,000	0	0	26,174,000	27,948,900	1,774,900	
第2款 農業集落排水事業資本的収入	114,701,000	0	114,701,000	0	0	114,701,000	48,886,000	△ 65,815,000	
第1項 企業債	70,200,000	0	70,200,000	0	0	70,200,000	31,900,000	△ 38,300,000	
第2項 県補助金	44,500,000	0	44,500,000	0	0	44,500,000	16,236,000	△ 28,264,000	
第3項 負担金及び分担金	1,000	0	1,000	0	0	1,000	750,000	749,000	
第3款 公共浄化槽事業資本的収入	51,790,000	△ 41,110,000	10,680,000	0	0	10,680,000	2,558,200	△ 8,121,800	
第1項 企業債	6,100,000	△ 4,800,000	1,300,000	0	0	1,300,000	0	△ 1,300,000	
第2項 国庫補助金	25,992,000	△ 20,592,000	5,400,000	0	0	5,400,000	1,384,000	△ 4,016,000	
第3項 県補助金	14,500,000	△ 11,600,000	2,900,000	0	0	2,900,000	870,000	△ 2,030,000	
第4項 負担金及び分担金	5,198,000	△ 4,118,000	1,080,000	0	0	1,080,000	304,200	△ 775,800	

支 出

(単位：円、税込)

区 分	予 算 額								決 算 額	翌年度繰越額			不 用 額	備 考
	当 初 予算額	補 正 予算額	予備費 支出額	流 用 増減額	小 計	地方公営企業 法第26条の 規定による 繰 越 額	継続費通 次繰越額	合 計		地方公営企業 法第26条の 規定による 繰 越 額	継続費通 次繰越額	合 計		
第1款 公共下水道事業資本的支出	586,904,000	△ 2,362,000	0	0	584,542,000	0	0	584,542,000	557,457,485	0	0	0	27,084,515	うち仮払 消費税及び 地方消費税 23,440,399
第1項 建設改良費	297,406,000	△ 2,403,000	0	0	295,003,000	0	0	295,003,000	268,419,257	0	0	0	26,583,743	
第2項 企業債償還金	288,998,000	41,000	0	0	289,039,000	0	0	289,039,000	289,038,228	0	0	0	772	
第3項 予備費	500,000	0	0	0	500,000	0	0	500,000	0	0	0	0	500,000	
第2款 農業集落排水事業資本的支出	142,752,000	0	0	0	142,752,000	0	0	142,752,000	74,192,844	68,185,000	0	68,185,000	374,156	うち仮払 消費税及び 地方消費税 3,313,100
第1項 建設改良費	105,002,000	0	0	0	105,002,000	0	0	105,002,000	36,444,100	68,185,000	0	68,185,000	372,900	
第2項 企業債償還金	37,750,000	0	0	0	37,750,000	0	0	37,750,000	37,748,744	0	0	0	1,256	
第3款 公共浄化槽事業資本的支出	51,985,000	△ 41,185,000	0	0	10,800,000	0	0	10,800,000	2,768,700	0	0	0	8,031,300	うち仮払 消費税及び 地方消費税 251,700
第1項 建設改良費	51,985,000	△ 41,185,000	0	0	10,800,000	0	0	10,800,000	2,768,700	0	0	0	8,031,300	

資本的収入額が資本的支出額に不足する額225,825,929円は、減債積立金50,000,000円、当年度分消費税及び地方消費税資本的収支調整額17,059,735円、過年度分損益勘定留保資金64,908,077円及び当年度分損益勘定留保資金93,858,117円で補填した。

令和5年度 小川町下水道事業損益計算書

(令和5年4月1日から令和6年3月31日まで)

1	営業収益			(単位：円、税抜)
	(1) 下水道等使用料	224,412,078		
	(2) その他営業収益	95,000	224,507,078	
2	営業費用			
	(1) 管渠費	12,577,934		
	(2) 流域下水道維持管理負担金	123,996,594		
	(3) 浄化槽費	2,175,200		
	(4) 処理場費	22,711,312		
	(5) 業務費	10,232,000		
	(6) 総係費	57,569,953		
	(7) 減価償却費	341,859,447		
	(8) その他営業費用	18,888	571,141,328	
	営業損失			346,634,250
3	営業外収益			
	(1) 受取利息及び配当金	0		
	(2) 一般会計負担金	220,549,000		
	(3) 一般会計補助金	33,414,000		
	(4) 長期前受金戻入	185,640,641		
	(5) 国庫補助金	375,000		
	(6) 県補助金	1,230,000		
	(7) 雑収益	301,552	441,510,193	
4	営業外費用			
	(1) 支払利息	50,591,316		
	(2) 貸倒引当金繰入額	0		
	(3) 雑支出	1,395,482	51,986,798	389,523,395
	経常利益			42,889,145
5	特別利益			
	(1) 過年度損益修正益	0		
	(2) その他特別利益	0	0	
6	特別損失			
	(1) 過年度損益修正損	0		
	(2) その他の特別損失	0	0	0
	当年度純利益			42,889,145
	前年度繰越利益剰余金			54,666,799
	その他の未処分利益剰余金変動額			50,000,000
	当年度未処分利益剰余金			147,555,944

令和５年度 小川町下水道事業剰余金計算書
(令和5年4月1日から令和6年3月31日まで)

(単位：円、税抜)

	資本金	剰 余 金								資本合計
	自己 資本金	資本剰余金				利益剰余金				
		受贈財産 評価額	国県補助金	他会計 補助金	資本剰余 金合計	減債 積立金	建設改良 積立金	未処分利益 剰余金	利益剰余金 合計	
前年度末残高	382, 224, 054	16, 631, 850	14, 503, 448	967, 638	32, 102, 936	0	0	134, 666, 799	134, 666, 799	548, 993, 789
前年度処分額	30, 000, 000	0	0	0	0	50, 000, 000	0	△ 80, 000, 000	△ 30, 000, 000	0
議会の議決による処分額	30, 000, 000	0	0	0	0	50, 000, 000	0	△ 80, 000, 000	△ 30, 000, 000	0
減債積立金への積立	0	0	0	0	0	50, 000, 000	0	△ 50, 000, 000	0	0
資本金への組入	30, 000, 000	0	0	0	0	0	0	△ 30, 000, 000	△ 30, 000, 000	0
処分後残高	412, 224, 054	16, 631, 850	14, 503, 448	967, 638	32, 102, 936	50, 000, 000	0	(繰越利益 剰余金) 54, 666, 799	104, 666, 799	548, 993, 789
当年度変動額	0	0	0	0	0	△ 50, 000, 000	0	92, 889, 145	42, 889, 145	42, 889, 145
減債積立金の取崩	0	0	0	0	0	△ 50, 000, 000	0	50, 000, 000	0	0
当年度純利益	0	0	0	0	0	0	0	42, 889, 145	42, 889, 145	42, 889, 145
当年度末残高	412, 224, 054	16, 631, 850	14, 503, 448	967, 638	32, 102, 936	0	0	(当年度未処分 利益剰余金) 147, 555, 944	147, 555, 944	591, 882, 934

令和 5 年度 小川町下水道事業剰余金処分計算書(案)

(単位：円、税抜)

	資本金	資本剰余金	未処分利益剰余金
当年度末残高	412, 224, 054	32, 102, 936	147, 555, 944
議会の議決による処分数額	50, 000, 000	0	△ 95, 000, 000
減債積立金への積立	0	0	△ 43, 000, 000
建設改良積立金への積立	0	0	△ 2, 000, 000
資本金への組入	50, 000, 000	0	△ 50, 000, 000
処分後残高	462, 224, 054	32, 102, 936	(繰越利益剰余金) 52, 555, 944

負債の部

3	固定負債		
(1)	企業債		
	イ 建設改良費等の財源に	<u>4,433,053,828</u>	
	充てるための企業債		
	企業債合計		4,433,053,828
(2)	引当金		
	イ 退職給付引当金	<u>906,237</u>	
	引当金合計		<u>906,237</u>
	固定負債合計		4,433,960,065
4	流動負債		
(1)	企業債		
	イ 建設改良費等の財源に	<u>322,947,491</u>	
	充てるための企業債		
	企業債合計		322,947,491
(2)	未払金		175,832,460
(3)	預り金		6,165,000
(4)	引当金		
	イ 賞与引当金	<u>3,400,359</u>	
	引当金合計		<u>3,400,359</u>
	流動負債合計		508,345,310
5	繰上長期前受金額計		
	繰上長期前受金額計	5,908,867,639	
	繰上長期前受金額計	<u>△ 735,870,716</u>	
	繰上長期前受金額計		<u>5,172,996,923</u>
	繰上長期前受金額計		<u>10,115,302,298</u>

Ⅱ 決 算 附 属 書 類

令和5年度 小川町下水道事業報告書

1 概況

(1) 総括事項

(イ) 業務の概要

公共下水道事業につきましては、令和5年度末における公共下水道に接続可能な処理区域内人口は15,695人（前年度比75人、0.5%増）となり、普及率は56.5%となりました。また、公共下水道に接続し使用している水洗化人口は12,780人（前年度比34人、0.3%増）となり、水洗化率は81.4%となりました。年間汚水処理水量は1,567,774^m、年間有収水量は1,466,090^mとなり、有収率は93.5%となっております。

農業集落排水事業につきましては、処理施設は3か所で、令和5年度末における農業集落排水に接続し使用している水洗化人口は1,353人（前年度比△8人、0.6%減）となりました。年間汚水処理水量は150,275^mとなっております。

公共浄化槽事業につきましては、令和3年度より本格的に事業を開始し、当年度は3件の公共浄化槽設置申請がありました。計12件の公共浄化槽を使用しております。

(ロ) 経営の状況

・収益的収支(税抜き)について

事業収益の総額は666,017,271円（前年度比3.3%減）となりました。営業収益の下水道等使用料収益は224,412,078円（前年度比1.2%増）で、その構成比は33.7%、受託工事収益は0円（前年度から皆減）、その他営業収益は95,000円（前年度比29.1%減）で、その構成比は0.0%となりました。営業外収益は441,510,193円（前年度比4.9%減）で、その構成比は66.3%となりました。

事業費用の総額は623,128,126円（前年度比1.0%減）で、営業費用は571,141,328円（前年度比0.5%減）、営業外費用は51,986,798円（前年度比6.4%減）となりました。

以上の結果、損益において、営業収支では346,634,250円の損失が生じましたが、営業外収益として一般会計負担金、一般会計補助金、長期前受金戻入、国県補助金等の収益が発生したため、42,889,145円の純利益となりました。

・資本的収支(税込み)について

資本的収入の総額は408,593,100円（前年度比25.6%減）で、企業債、受益者負担金、補助金等によるものです。

支出の総額については634,419,029円（前年度比13.0%減）で、建設改良費307,632,057円（前年度比25.8%減）及び企業債償還金326,786,972円（前年度比3.8%増）となっており、収入が支出に対し不足する額は225,825,929円で、その不足額を減債積立金50,000,000円、当年度分消費税及び地方消費税資本的収支調整額17,059,735円、過年度分損益勘定留保資金64,908,077円、当年度分損益勘定留保資金93,858,117円で補填しました。

(ハ) 建設改良事業

令和5年度の建設改良費は307,632,057円で、主な工事としては、公共下水道事業につきましては、腰越・増尾・靱負・木部・角山地内において3件の公共下水道管渠築造工事等を実施しました。農業集落排水事業につきましては、処理施設の統合に向けた管渠築造工事を1件実施しました。公共浄化槽事業につきましては、3件の公共浄化槽設置工事を実施しました。

(2) 経営指標に関する事項

経営の健全性を示す経常収支比率は、公共下水道事業で105.3 %（前年度比2.5ポイント減）、農業集落排水事業で117.0 %（前年度比 増減なし）、公共浄化槽事業で96.0 %（前年度比34.5ポイント減）と、公共浄化槽事業で健全経営の水準とされる100%を下回っています。また、3事業とも一般会計からの繰入金に頼った経営となっているため、自主財源の確保や経営の効率化による経費削減が課題となっています。

使用料水準の妥当性を示す経費回収率は、公共下水道事業で93.5 %（前年度比5.2ポイント減）、農業集落排水事業で55.8 %（前年度比1.7ポイント減）、公共浄化槽事業で6.9 %（前年度比3.2ポイント増）と、事業に必要な費用を使用料で賄えていない状況にあります。

また、償却対象資産の減価償却の状況を示す有形固定資産減価償却率は、公営企業会計を適用して間もないため、3事業ともに低い数値となっています。管渠老朽化率は、法定耐用年数を経過した管渠はないため、0%となっています。本町の最も古い管渠でも30数年が経過した状況であり、早急に老朽化対策に取り組む状況にはありませんが、今後の人口減少を見据えた施設規模の縮小や、長期的な使用料収入を予測したうえで、将来の更新費用に充てる財源を確保していく必要があります。

＜経営指標の推移＞

	R1	R2	R3	R4	R5
経常収支比率		106.3	103.5	107.8	105.3
経費回収率		88.6	92.1	98.7	93.5

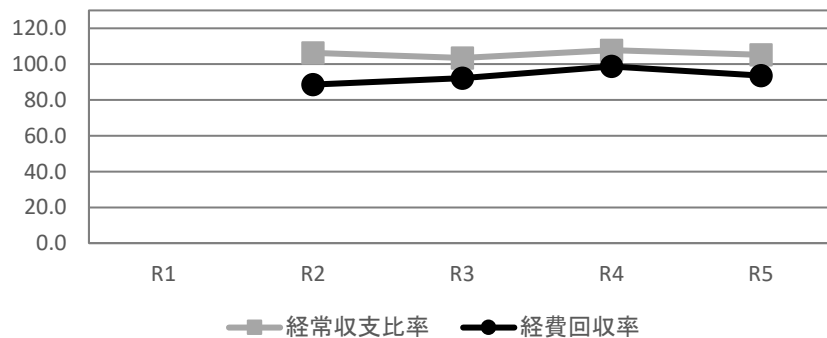

	R1	R2	R3	R4	R5
有形固定資産減価償却率		3.0	5.9	8.6	11.2
管渠老朽化率		0.0	0.0	0.0	0.0

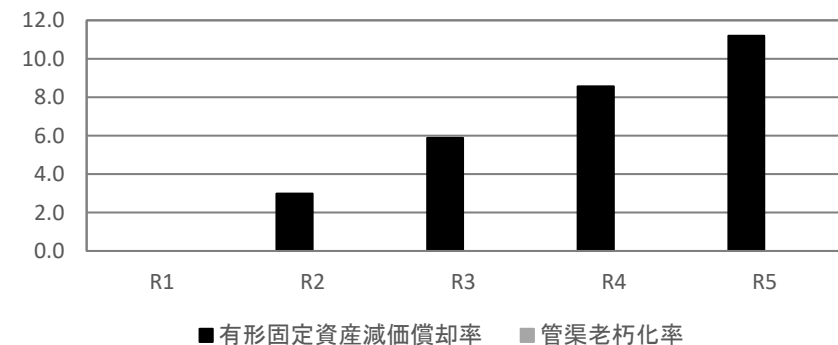

農業集落排水事業

(%)

	R1	R2	R3	R4	R5
經常收支比率		103.1	108.6	117.0	117.0
經費回收率		51.1	43.8	57.5	55.8

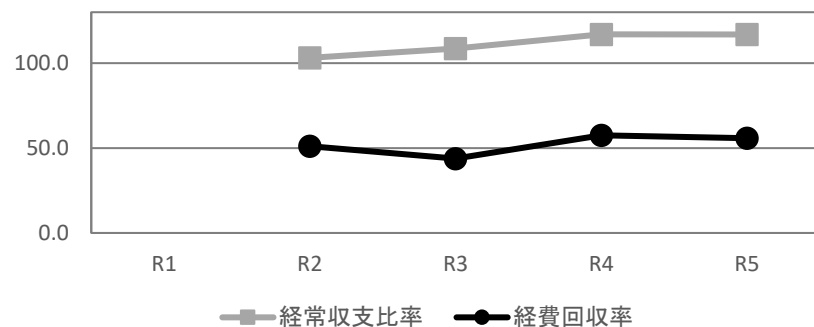

農業集落排水事業

(%)

	R1	R2	R3	R4	R5
有形固定資產減価償却率		3.5	6.9	10.1	13.1
管渠老朽化率		0.0	0.0	0.0	0.0

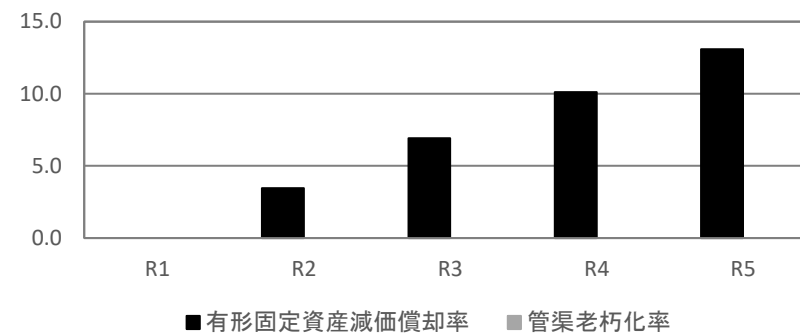

公共浄化槽事業

(%)

	R1	R2	R3	R4	R5
經常收支比率		100.0	120.2	130.5	96.0
經費回收率		0.0	0.0	3.7	6.9

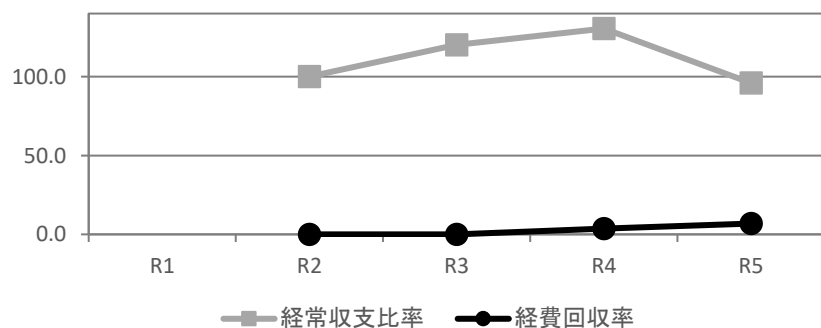

公共浄化槽事業

(%)

	R1	R2	R3	R4	R5
有形固定資產減価償却率		0.0	0.0	1.8	3.4
管渠老朽化率		0.0	0.0	0.0	0.0

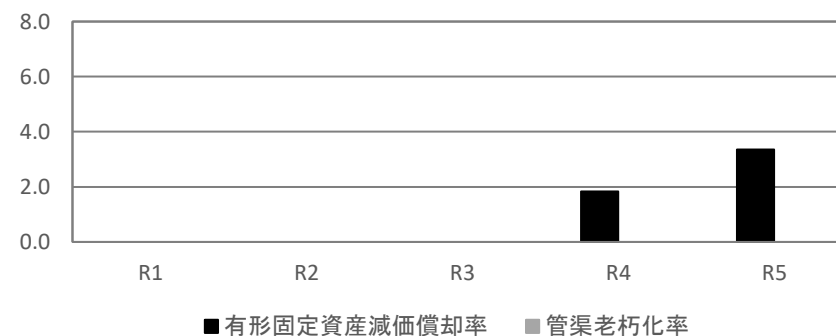

(3) 議会議決事項

議案番号	件名	提出年月日	議決年月日
議案第31号	令和5年度小川町下水道事業会計補正予算（第1号）	令和5年6月6日	令和5年6月12日
議案第50号	令和4年度小川町下水道事業会計剰余金の処分及び決算の認定について	令和5年9月28日	令和5年10月19日
議案第70号	令和5年度小川町下水道事業会計補正予算（第2号）	令和5年11月28日	令和5年11月30日
議案第15号	小川町公共浄化槽事業条例の一部を改正する条例制定について	令和6年2月29日	令和6年3月6日
議案第23号	令和5年度小川町下水道事業会計補正予算（第3号）	令和6年2月29日	令和6年3月6日
議案第29号	令和6年度小川町下水道事業会計予算	令和6年2月29日	令和6年3月21日

(4) 行政官庁許認可事項

(イ) 認可（同意）事項

申請年月日	申請先	件名	認可（同意）年月日	備考
令和6年2月14日	埼玉県流域下水道管理者	流域下水道使用変更承認申請書	令和6年3月8日	公共下水道事業

(ロ) 許可事項

申請年月日	申請先	件名	種別	路線名	場所	許可年月日	備考
令和5年9月26日	東松山 県土整備事務所	道路占用 許可申請書	国道	254号	大字木部字外和戸18番地先から 大字木部字外和戸20番地先まで	令和5年10月10日	汚水管理設
令和5年9月26日	東松山 県土整備事務所	砂防指定地 内の行為許 可申請書	砂防河川	木部川	大字木部字外和戸40番地24先から 大字木部字外和戸46番地5先まで	令和5年10月10日	橋梁添架
令和5年10月4日	東松山 県土整備事務所	使用許可 申請書	国有 水路敷	木部川	大字木部字外和戸40番地24先から 大字木部字外和戸46番地5先まで	令和5年11月9日	橋梁添架
令和5年10月13日	東松山 県土整備事務所	道路占用 許可申請書	県道	菅谷寄居線	大字上横田字上万願寺18番地1先から 大字上横田字上万願寺22番地2先まで	令和5年10月31日	汚水管理設
令和5年11月10日	東松山 県土整備事務所	河川占用 許可申請書	一級河川	槻川	大字小川字神明川原324番地13先	令和5年11月20日	汚水管理設

(ハ) その他事項

該当事項なし

(5) 職員に関する事項

区分	当年度末職員	前年度末職員	増 減
損益勘定支弁職員	5 人	5 人	0 人
資本勘定支弁職員	1 人	1 人	0 人
合 計	6 人	6 人	0 人

(6) 使用料その他供給条件の設定、変更に関する事項

該当事項なし

2 工事

(1) 建設工事の概況

(単位:円、税込)

(イ) 公共下水道事業

工 事 名	工事内容	金 額	完成年月日
小川公共下水道1-1分区23-1号枝線工事	延長 572.2 m 開削工法 ϕ 200 mm 開削工法 ϕ 75 mm マンホール 16 基	55,697,400	令和6年3月26日
小川公共下水道1-3分区23-1号枝線工事	延長 160.9 m 開削工法 ϕ 200 mm マンホール 8 基	12,265,000	令和6年3月11日
小川公共下水道1-5分区23-1号枝線工事	延長 749.7 m 開削工法 ϕ 200 mm マンホール 50 基	78,491,600	令和6年3月27日

(ロ) 農業集落排水事業

工 事 名	工事内容	金 額	完成年月日
農業集落排水施設統合関連管路布設工事	延長 374.4 m 開削工法 ϕ 200 mm 開削工法 ϕ 150 mm マンホール 2 基	32,473,100	令和6年3月15日

(ハ) 公共浄化槽事業

工 事 名	工事内容	金 額	完成年月日
公共浄化槽設置工事	5人槽 1 基 7人槽 2 基	2,768,700	令和5年11月1日

(2) 改良工事の概況

(イ) 公共下水道事業

工 事 名	工事内容	金 額	完成年月日
小川公共下水道1-5分区23-1工区舗装復旧工事	舗装 7,101.0 m ²	36,636,600	令和6年3月27日
水道移設補償	小川公共下水道枝線工事に伴う水道移設補償料	5,662,650	令和6年3月29日

(ロ) 農業集落排水事業

該当事項なし

(ハ) 公共浄化槽事業

該当事項なし

3 業務

(1) 業務量

(イ) 公共下水道事業

事 項	令和 5 年度	令和 4 年度	比 較	
			増 減	比 率
年度末水洗化人口	12,780 人	12,746 人	34 人	100.3 %
年度末水洗化戸数	6,058 戸	5,920 戸	138 戸	102.3 %
年間処理水量	1,567,774 m ³	1,600,354 m ³	△ 32,580 m ³	98.0 %
一日平均処理水量	4,284 m ³	4,385 m ³	△ 101 m ³	97.7 %
年間有収水量	1,466,090 m ³	1,455,641 m ³	10,449 m ³	100.7 %
一日平均有収水量	4,006 m ³	3,988 m ³	18 m ³	100.5 %
有収率	93.5 %	91.0 %	2.5 ポイント	— %

(ロ) 農業集落排水事業

事 項	令和 5 年度	令和 4 年度	比 較	
			増 減	比 率
年度末水洗化人口	1,353 人	1,361 人	△ 8 人	99.4 %
年度末水洗化戸数	517 戸	517 戸	0 戸	100.0 %
年間処理水量	150,275 m ³	159,728 m ³	△ 9,453 m ³	94.1 %
一日平均処理水量	411 m ³	438 m ³	△ 27 m ³	93.8 %

(ハ) 公共浄化槽事業 ※数値は各年度末の累計値

事 項	令和 5 年度					令和 4 年度					比 較				
											増 減				
年度末公共浄化槽設置基数	5人槽	7人槽	10人槽	11人槽 以上	合計	5人槽	7人槽	10人槽	11人槽 以上	合計	5人槽	7人槽	10人槽	11人槽 以上	合計
町設置	3	8	0	0	11	2	6	0	0	8	1	2	0	0	3
寄付	0	1	0	0	1	0	1	0	0	1	0	0	0	0	0
合計	3	9	0	0	12	2	7	0	0	9	1	2	0	0	3

(2) 事業収入に関する事項

(単位：円、税抜)

科目	令和５年度（Ａ）		令和４年度（Ｂ）		比較	
	金 額	率（％）	金 額	率（％）	増 減	率(A/B)（％）
公共下水道事業収益	553,999,641	83.2	569,552,899	82.7	△ 15,553,258	97.3
営業収益	205,749,428	30.9	205,536,739	29.8	212,689	100.1
下水道使用料	205,654,428	30.9	203,145,239	29.5	2,509,189	101.2
受託工事収益	0	0.0	2,257,500	0.3	△ 2,257,500	皆減
その他営業収益	95,000	0.0	134,000	0.0	△ 39,000	70.9
営業外収益	348,250,213	52.3	364,016,160	52.9	△ 15,765,947	95.7
受取利息及び配当金	0	0.0	1	0.0	△ 1	皆減
一般会計負担金	198,896,000	29.9	201,189,000	29.2	△ 2,293,000	98.9
一般会計補助金	480,000	0.1	15,987,000	2.3	△ 15,507,000	3.0
長期前受金戻入	148,572,661	22.3	146,572,580	21.3	2,000,081	101.4
雑収益	301,552	0.0	267,579	0.0	33,973	112.7
農業集落排水事業収益	105,164,977	15.8	109,303,083	15.9	△ 4,138,106	96.2
営業収益	18,279,950	2.7	18,423,214	2.7	△ 143,264	99.2
農業集落排水施設使用料	18,279,950	2.7	18,423,214	2.7	△ 143,264	99.2
営業外収益	86,885,027	13.0	90,879,869	13.2	△ 3,994,842	95.6
一般会計負担金	21,653,000	3.3	22,524,000	3.3	△ 871,000	96.1
一般会計補助金	28,338,000	4.3	28,878,000	4.2	△ 540,000	98.1
長期前受金戻入	36,894,027	5.5	39,477,869	5.7	△ 2,583,842	93.5
公共浄化槽事業収益	6,852,653	1.0	9,801,290	1.4	△ 2,948,637	69.9
営業収益	477,700	0.1	270,900	0.0	206,800	176.3
浄化槽使用料	477,700	0.1	270,900	0.0	206,800	176.3
営業外収益	6,374,953	1.0	9,530,390	1.4	△ 3,155,437	66.9
一般会計補助金	4,596,000	0.7	8,147,000	1.2	△ 3,551,000	56.4
国庫補助金	375,000	0.1	375,000	0.1	0	100.0
県補助金	1,230,000	0.2	900,000	0.1	330,000	136.7
長期前受金戻入	173,953	0.0	108,390	0.0	65,563	160.5
計	666,017,271	100.0	688,657,272	100.0	△ 22,640,001	96.7

(3) 事業費に関する事項

(単位：円、税抜)

科目	令和５年度（Ａ）		令和４年度（Ｂ）		比較	
	金 額	率（％）	金 額	率（％）	増 減	率(A/B)（％）
公共下水道事業費用	526,063,332	84.4	528,349,920	84.0	△ 2,286,588	99.6
営業費用	481,248,084	77.2	480,673,598	76.4	574,486	100.1
管渠費	11,638,477	1.9	13,769,454	2.2	△ 2,130,977	84.5
流域下水道維持管理負担金	123,996,594	19.9	126,573,454	20.1	△ 2,576,860	98.0
業務費	10,215,000	1.6	10,242,000	1.6	△ 27,000	99.7
総係費	45,010,559	7.2	46,420,547	7.4	△ 1,409,988	97.0
減価償却費	290,368,566	46.6	283,661,953	45.1	6,706,613	102.4
その他営業費用	18,888	0.0	6,190	0.0	12,698	305.1
営業外費用	44,815,248	7.2	47,676,322	7.6	△ 2,861,074	94.0
支払利息	44,772,552	7.2	47,660,264	7.6	△ 2,887,712	93.9
雑支出	42,696	0.0	16,058	0.0	26,638	265.9
農業集落排水事業費用	89,922,714	14.4	93,447,314	14.8	△ 3,524,600	96.2
営業費用	82,751,164	13.3	85,728,608	13.6	△ 2,977,444	96.5
管渠費	939,457	0.2	939,277	0.1	180	100.0
処理場費	22,711,312	3.6	22,876,135	3.6	△ 164,823	99.3
総係費	7,783,525	1.2	6,892,311	1.1	891,214	112.9
減価償却費	51,316,870	8.2	51,576,674	8.2	△ 259,804	99.5
資産減耗費	0	0.0	3,444,211	0.5	△ 3,444,211	皆減
営業外費用	7,171,550	1.2	7,718,706	1.2	△ 547,156	92.9
支払利息	5,818,764	0.9	6,384,014	1.0	△ 565,250	91.1
雑支出	1,352,786	0.2	1,334,692	0.2	18,094	101.4
公共浄化槽事業費用	7,142,080	1.1	7,511,206	1.2	△ 369,126	95.1
営業費用	7,142,080	1.1	7,360,478	1.2	△ 218,398	97.0
浄化槽費	2,175,200	0.3	1,765,200	0.3	410,000	123.2
業務費	17,000	0.0	13,000	0.0	4,000	130.8
総係費	4,775,869	0.8	5,473,844	0.9	△ 697,975	87.2
減価償却費	174,011	0.0	108,434	0.0	65,577	160.5
営業外費用	0	0.0	150,728	0.0	△ 150,728	皆減
雑支出	0	0.0	150,728	0.0	△ 150,728	皆減
計	623,128,126	100.0	629,308,440	100.0	△ 6,180,314	99.0

4 会計

(1) 重要契約の要旨

建設工事等請負契約

(単位：円、税込)

契約年月日	契約金額(円)	契約の内容	契約の相手方
令和5年6月16日	78,491,600	小川公共下水道1-5分区23-1号枝線工事	(株)大野工務所
令和5年7月24日	55,697,400	小川公共下水道1-1分区23-1号枝線工事	(有)石川工務店
令和5年9月4日	32,473,100	農業集落排水施設統合関連管路布設工事	(有)金子建設
令和5年11月20日	12,265,000	小川公共下水道1-3分区23-1号枝線工事	(株)ニケン埼玉営業所
令和5年12月19日	36,636,600	小川公共下水道1-5分区23-1工区舗装復旧工事	(株)島村工業
令和5年12月26日	50,600,000	農業集落排水施設統合関連処理施設機能強化工事（機械・電気）	川本技研工業(株)
令和6年2月27日	9,350,000	農業集落排水施設統合関連マンホールポンプ設置工事	川本技研工業(株)

(2) 企業債及び一時借入金の概況

(イ) 企業債の概況

(単位：円)

区 分	前年度末残高	当年度借入額	当年度償還額	当年度末残高
公共下水道事業	4,412,929,075	248,400,000	289,038,228	4,372,290,847
農業集落排水事業	389,559,216	31,900,000	37,748,744	383,710,472
公共浄化槽事業	0	0	0	0
合 計	4,802,488,291	280,300,000	326,786,972	4,756,001,319

(ロ) 一時借入金の概況

該当事項なし

(3) その他会計経理に関する重要事項

該当事項なし

5 付帯事項

(1) 検査件数

区 分	項 目	件 数
公共下水道事業	排水設備工事	110件
農業集落排水事業	排水設備工事	2件
公共浄化槽事業	浄化槽設置工事	3件

6 その他

(1) 一般会計負担金等の使途について（消費税法基本通達 16-2-2（2）ロによる使途特定）

（単位：円、税込）

項目			決算額	課税仕入れ以外（特定収入以外）		課税仕入れ（特定収入）	
				項目	金額	項目	金額
収益的収入	公共下水道事業	(営業外収益) 一般会計負担金	198,896,000	管渠費（保険料等）	46,629		
				総係費（報酬・給料・手当等）	31,431,195		
				減価償却費（減価償却費）	141,795,905		
				支払利息（企業債利息）	25,622,271		
	公共下水道事業	(営業外収益) 一般会計補助金	480,000	支払利息（企業債利息）	480,000		
	公共下水道事業	(営業外収益) その他雑収益	49,200	管渠費（保険料）	8,200		
				総係費（報酬）	41,000		
	農業集落排水事業	(営業外収益) 一般会計負担金	21,653,000	処理場費（保険料・法定手数料）	179,050		
				総係費（給料・手当等）	6,547,538		
				減価償却費（減価償却費）	14,422,843		
				資産減耗費（固定資産除却費）			
				支払利息（企業債利息）	503,569		
	公共下水道事業	(営業外収益) 一般会計補助金	12,389,606	支払利息（企業債利息）	5,315,195	処理場費（手数料）	7,074,411
	公共下水道事業	(営業外収益) 一般会計補助金	4,596,000	浄化槽費（法定手数料）	84,000		
				総係費（給料・手当等）	4,511,942		
				減価償却費（減価償却費）	58		
資本的収入	公共下水道事業	受益者負担金	6,855,830	建設改良工事費（補償料）	1,943,700		
				建設改良事務費（給料・手当等）	4,912,130		
		受益者分担金	1,718,950	建設改良事務費（給料・手当等）	1,718,950		
	公共下水道事業	受益者分担金	304,200			建設改良工事費 （工事請負費）	304,200

令和５年度 小川町下水道事業キャッシュ・フロー計算書
(令和5年4月1日から令和6年3月31日まで)

(1) 業務活動によるキャッシュ・フロー	(単位：円、税抜)
当年度純利益	42,889,145
減価償却費	341,859,447
長期前受金戻入額	△ 185,640,641
貸倒引当金の増減額（△は減少）	△ 9,803
賞与引当金の増減額（△は減少）	85,652
退職給付引当金の増減額（△は減少）	88,748
支払利息	50,591,316
未収金の増減額（△は増加）	17,857,532
未払金の増減額（△は減少）	△ 89,209,589
預り金の増減額（△は減少）	5,995,000
小計	184,506,807
利息の支払額	△ 48,522,350
業務活動によるキャッシュ・フロー	135,984,457

(2) 投資活動によるキャッシュ・フロー

有形固定資産の取得による支出	△ 217, 174, 884
無形固定資産の取得による支出	△ 63, 663, 363
国庫補助金等による収入	118, 347, 636
投資活動によるキャッシュ・フロー	<u>△ 162, 490, 611</u>

(3) 財務活動によるキャッシュ・フロー

建設改良費等の財源に充てるための企業債による収入	280, 300, 000
建設改良費等の財源に充てるための企業債の償還による支出	<u>△ 315, 813, 367</u>
財務活動によるキャッシュ・フロー	<u>△ 35, 513, 367</u>

資金増加額（又は減少額）	△ 62, 019, 521
資金期首残高	361, 055, 310
資金期末残高	<u>299, 035, 789</u>

令和5年度 小川町下水道事業会計収益費用明細書

(単位：円、税抜)

款	項	目	節	金 額	備 考
公共下水道事業収益				553,999,641	
	営業収益			205,749,428	
		下水道使用料		205,654,428	
			下水道使用料	205,654,428	
		その他営業収益		95,000	
			手数料	95,000	
	営業外収益			348,250,213	
		一般会計負担金		198,896,000	
			一般会計負担金	198,896,000	
		一般会計補助金		480,000	
			一般会計補助金	480,000	
		長期前受金戻入		148,572,661	
			受贈財産評価額長期前受金戻入	63,758,969	
			他会計補助金長期前受金戻入	4,797,991	
			国県補助金長期前受金戻入	64,836,060	
			受益者負担金長期前受金戻入	15,179,641	
		雑 収 益		301,552	
			手数料	251,400	
			その他雑収益	50,152	

(単位：円、税抜)

款	項	目	節	金 額	備 考
農業集落排水事業収益	営 業 収 益			105,164,977	
		農業集落排水施設使用料		18,279,950	
			農業集落排水施設使用料	18,279,950	
				18,279,950	
	営 業 外 収 益			86,885,027	
		一 般 会 計 負 担 金		21,653,000	
			一般会計負担金	21,653,000	
		一 般 会 計 補 助 金		28,338,000	
			一般会計補助金	28,338,000	
		長 期 前 受 金 戻 入		36,894,027	
			受贈財産評価額長期前受金戻入	337,416	
			他会計補助金長期前受金戻入	2,885,708	
			国県補助金長期前受金戻入	26,647,206	
			受益者負担金長期前受金戻入	7,023,697	
公共浄化槽事業収益	営 業 収 益			6,852,653	
		浄 化 槽 使 用 料		477,700	
			浄化槽使用料	477,700	
				477,700	
	営 業 外 収 益			6,374,953	
		一 般 会 計 補 助 金		4,596,000	
			一般会計補助金	4,596,000	
		国 庫 補 助 金		375,000	
			国庫補助金	375,000	
		県 補 助 金		1,230,000	
			県補助金	1,230,000	
		長 期 前 受 金 戻 入		173,953	
			受贈財産評価額長期前受金戻入	14,138	
			国県補助金長期前受金戻入	138,235	
			受益者負担金長期前受金戻入	21,580	
収 益 合 計				666,017,271	

(単位：円、税抜)

款	項	目	節	金 額	備 考
公共下水道事業費用	営業費用			526,063,332	
				481,248,084	
		管 渠 費		11,638,477	
			光熱費	2,507,148	
			委託料	5,963,200	
			賃借料	14,400	
			工事請負費	3,059,000	
			修繕費	54,300	
			保険料	40,429	
		流域下水道維持管理負担金		123,996,594	
			負担金	123,996,594	
		業 務 費		10,215,000	
			委託料	10,215,000	
		総 係 費		45,010,559	
			報酬	87,000	
			給料	13,080,000	予算額 13,080,000
			手当	6,178,003	予算額 6,191,000
			賞与引当金繰入額	2,174,789	予算額 2,177,000
			退職給付費	88,748	予算額 89,000
			法定福利費	3,858,224	予算額 4,067,000
			報償費	1,965,000	
			旅費	8,004	
			備用品費	228,743	
			燃料費	37,555	
			光熱費	2,842	
			通信運搬費	12,077	
			委託料	12,831,200	
			手数料	2,261	
			賃借料	218,400	
			保険料	15,800	
			負担金	4,189,150	
			貸倒引当金繰入額	32,763	

(単位：円、税抜)

款	項	目	節	金 額	備 考
		減 価 償 却 費		290,368,566	
			有形固定資産減価償却費	258,921,092	
			無形固定資産減価償却費	31,447,474	
		そ の 他 営 業 費 用		18,888	
			雑支出	18,888	
	営 業 外 費 用	支 払 利 息		44,815,248	
				44,772,552	
			企業債利息	44,772,552	
		雑 支 出		42,696	
			その他雑支出	42,696	
農業集落排水事業費用	営 業 費 用			89,922,714	
				82,751,164	
		管 渠 費		939,457	
			通信運搬費	39,457	
			委託料	900,000	
		処 理 場 費		22,711,312	
			備用品費	420,000	
			光熱費	5,584,962	
			通信運搬費	25,500	
			委託料	8,556,800	
			手数料	6,676,500	
			工事請負費	1,347,500	
			保険料	100,050	
		総 係 費		7,783,525	
			給料	3,118,800	予算額 3,119,000
			手当	1,139,459	予算額 1,329,000
			賞与引当金繰入額	476,278	予算額 478,000
			法定福利費	865,594	予算額 978,000
			旅費	1,635	
			備用品費	14,477	
			通信運搬費	33,675	
			委託料	1,186,200	
			負担金	947,407	

(単位：円、税抜)

款	項	目	節	金 額	備 考
	営 業 外 費 用	減 価 償 却 費		51,316,870	
			有形固定資産減価償却費	51,316,870	
				7,171,550	
		支 払 利 息		5,818,764	
			企業債利息	5,818,764	
		雑 支 出		1,352,786	
			その他雑支出	1,352,786	
公 共 浄 化 槽 事 業 費 用	営 業 費 用			7,142,080	
				7,142,080	
		浄 化 槽 費		2,175,200	
			委託料	190,000	
			手数料	380,200	
			負担金	1,605,000	
		業 務 費		17,000	
			委託料	17,000	
		総 係 費		4,775,869	
			給料	2,354,400	予算額 2,355,000
			手当	514,269	予算額 518,000
			賞与引当金繰入額	363,859	予算額 366,000
			法定福利費	545,409	予算額 739,000
			委託料	151,200	
			負担金	846,732	
		減 価 償 却 費		174,011	
			有形固定資産減価償却費	174,011	
費 用 合 計				623,128,126	

固定資産明細書

(1) 有形固定資産明細書

(単位：円、税抜)

資産の種類	年度当初現在高	当年度増加額	当年度減少額	年度末現在高	減価償却累計額				年度末償却 未 済 高	備考
					前年度末累計	当年度増加額 (償却額)	当年度減少額	当年度末累計		
土 地	43,690,433	0	0	43,690,433	0	0	0	0	43,690,433	
建 物	172,161,717	0	0	172,161,717	15,950,907	5,316,969	0	21,267,876	150,893,841	
構 築 物	9,854,906,009	290,805,667	0	10,145,711,676	815,306,530	282,719,840	0	1,098,026,370	9,047,685,306	
機械及び装置	296,907,853	0	0	296,907,853	76,275,816	22,150,997	0	98,426,813	198,481,040	
車 両 運 搬 具	0	0	0	0	0	0	0	0	0	
工具器具及び 備 品	2,776,063	0	0	2,776,063	569,001	224,167	0	793,168	1,982,895	
建 設 仮 勘 定	37,100,000	3,970,000	23,820,000	17,250,000	0	0	0	0	17,250,000	
合 計	10,407,542,075	294,775,667	23,820,000	10,678,497,742	908,102,254	310,411,973	0	1,218,514,227	9,459,983,515	

(2) 無形固定資産明細書

(単位：円、税抜)

資産の種類	年度当初現在高	当年度増加額	当年度減少額	当年度減価償却高	年度末現在高	備考
施 設 利 用 権	853,117,139	63,663,363	0	31,447,474	885,333,028	市野川流域下水道事業建設負担金
合 計	853,117,139	63,663,363	0	31,447,474	885,333,028	

企業債明細書

下水：公共下水道事業
農集：農業集落排水事業
浄化槽：公共浄化槽事業

(単位：円)

種 類	発行年月日	発行総額	償 還 高		未償還残高	利率	償還終期	事業区分
			当年度償還高	償還高累計				
平成5年度財務省財政融資資金	平成6年3月23日	246,500,000	14,713,271	246,500,000	0	年3.65%	令和6年3月1日	下水
平成5年度財務省財政融資資金	平成6年3月23日	11,000,000	656,575	11,000,000	0	年3.65%	令和6年3月1日	下水
平成6年度財務省財政融資資金	平成7年4月28日	49,900,000	3,015,724	46,756,286	3,143,714	年4.20%	令和7年3月25日	下水
平成6年度財務省財政融資資金	平成7年4月28日	97,200,000	5,874,317	91,076,372	6,123,628	年4.20%	令和7年3月25日	下水
平成6年度財務省財政融資資金	平成7年4月28日	16,600,000	1,003,227	15,554,195	1,045,805	年4.20%	令和7年3月25日	農集
平成7年度財務省財政融資資金	平成8年3月14日	77,400,000	4,126,321	68,750,190	8,649,810	年3.15%	令和8年3月1日	下水
平成7年度公営企業金融公庫	平成8年3月22日	59,100,000	3,580,856	59,100,000	0	年3.25%	令和6年3月20日	下水
平成7年度公営企業金融公庫	平成8年3月22日	4,600,000	277,399	4,600,000	0	年3.20%	令和6年3月20日	下水
平成7年度公営企業金融公庫	平成8年3月22日	19,300,000	1,169,383	19,300,000	0	年3.25%	令和6年3月20日	下水
平成7年度公営企業金融公庫	平成8年3月22日	48,000,000	2,908,309	48,000,000	0	年3.25%	令和6年3月20日	農集
平成7年度財務省財政融資資金	平成8年7月31日	182,300,000	9,919,878	161,428,153	20,871,847	年3.40%	令和8年3月25日	下水
平成7年度財務省財政融資資金	平成9年3月25日	80,100,000	4,033,484	67,304,261	12,795,739	年2.80%	令和9年3月1日	農集
平成8年度財務省財政融資資金	平成9年4月21日	147,500,000	7,372,045	124,159,596	23,340,404	年2.70%	令和9年3月25日	下水
平成8年度財務省財政融資資金	平成9年4月21日	104,100,000	5,202,914	87,627,213	16,472,787	年2.70%	令和9年3月25日	下水
平成8年度財務省財政融資資金	平成9年4月21日	3,400,000	169,932	2,861,984	538,016	年2.70%	令和9年3月25日	農集
平成8年度公営企業金融公庫	平成9年4月21日	1,600,000	90,321	1,507,132	92,868	年2.80%	令和7年3月20日	農集
平成8年度公営企業金融公庫	平成9年4月30日	64,300,000	3,614,069	60,585,862	3,714,138	年2.75%	令和7年3月20日	下水
平成8年度公営企業金融公庫	平成9年4月30日	9,000,000	505,856	8,480,136	519,864	年2.75%	令和7年3月20日	下水
平成8年度公営企業金融公庫	平成9年4月30日	49,900,000	2,804,697	47,017,643	2,882,357	年2.75%	令和7年3月20日	下水
平成9年度財務省財政融資資金	平成10年5月6日	66,000,000	3,063,961	53,115,798	12,884,202	年2.00%	令和10年3月25日	下水
平成9年度旧簡易生命保険資金	平成10年5月11日	66,500,000	3,087,173	53,518,190	12,981,810	年2.00%	令和10年3月31日	下水
平成9年度公営企業金融公庫	平成10年5月11日	21,600,000	1,122,581	19,283,243	2,316,757	年2.10%	令和8年3月20日	下水
平成9年度公営企業金融公庫	平成10年5月11日	14,700,000	760,925	13,130,790	1,569,210	年2.05%	令和8年3月20日	下水
平成9年度公営企業金融公庫	平成10年5月11日	35,000,000	1,818,998	31,245,995	3,754,005	年2.10%	令和8年3月20日	下水
平成9年度公営企業金融公庫	平成10年5月11日	5,800,000	300,229	5,180,856	619,144	年2.05%	令和8年3月20日	農集
平成9年度公営企業金融公庫	平成10年5月11日	5,300,000	275,448	4,731,537	568,463	年2.10%	令和8年3月20日	農集
平成9年度財務省財政融資資金	平成11年2月10日	21,400,000	996,205	16,637,231	4,762,769	年2.20%	令和10年9月25日	農集
平成10年度財務省財政融資資金	平成11年4月20日	67,600,000	3,094,557	51,119,292	16,480,708	年2.10%	令和11年3月25日	下水
平成10年度財務省財政融資資金	平成11年4月20日	12,500,000	572,218	9,452,532	3,047,468	年2.10%	令和11年3月25日	農集
平成10年度公営企業金融公庫	平成11年4月30日	100,000,000	5,054,018	84,220,221	15,779,779	年2.00%	令和9年3月20日	下水
平成10年度公営企業金融公庫	平成11年4月30日	14,600,000	737,887	12,296,152	2,303,848	年2.00%	令和9年3月20日	下水
平成10年度公営企業金融公庫	平成11年4月30日	36,200,000	1,829,554	30,487,720	5,712,280	年2.00%	令和9年3月20日	下水

(単位：円)

種 類	発行年月日	発行総額	償 還 高		未償還残高	利率	償還終期	事業区分
			当年度償還高	償還高累計				
平成10年度公営企業金融公庫	平成11年4月30日	6,500,000	328,511	5,474,314	1,025,686	年2.00%	令和9年3月20日	農集
平成10年度財務省財政融資資金	平成11年9月24日	205,500,000	9,309,520	150,671,420	54,828,580	年2.10%	令和11年9月1日	下水
平成11年度財務省財政融資資金	平成12年4月20日	92,500,000	4,146,875	65,714,319	26,785,681	年2.10%	令和12年3月25日	下水
平成11年度公営企業金融公庫	平成12年4月20日	60,900,000	3,035,542	48,103,353	12,796,647	年2.10%	令和10年3月20日	下水
平成11年度公営企業金融公庫	平成12年4月20日	26,700,000	1,330,853	21,089,648	5,610,352	年2.10%	令和10年3月20日	下水
平成11年度公営企業金融公庫	平成12年4月20日	47,800,000	2,382,576	37,755,997	10,044,003	年2.10%	令和10年3月20日	下水
平成11年度財務省財政融資資金	平成12年5月10日	14,600,000	654,534	10,372,206	4,227,794	年2.10%	令和12年3月25日	農集
平成11年度公営企業金融公庫	平成12年5月10日	7,000,000	348,913	5,529,120	1,470,880	年2.10%	令和10年3月20日	農集
平成11年度公営企業金融公庫	平成12年5月10日	400,000	19,938	315,950	84,050	年2.10%	令和10年3月20日	農集
平成11年度財務省財政融資資金	平成12年11月30日	161,300,000	7,156,113	110,957,053	50,342,947	年2.10%	令和12年9月25日	下水
平成12年度財務省財政融資資金	平成13年4月20日	101,000,000	4,291,655	69,349,619	31,650,381	年1.30%	令和13年3月25日	下水
平成12年度財務省財政融資資金	平成13年4月20日	134,000,000	5,693,879	92,008,403	41,991,597	年1.30%	令和13年3月25日	下水
平成12年度公営企業金融公庫	平成13年4月20日	26,200,000	1,233,301	19,768,676	6,431,324	年1.40%	令和11年3月20日	下水
平成12年度公営企業金融公庫	平成13年4月20日	25,800,000	1,211,220	19,493,306	6,306,694	年1.35%	令和11年3月20日	下水
平成12年度公営企業金融公庫	平成13年4月20日	64,900,000	3,055,009	48,968,972	15,931,028	年1.40%	令和11年3月20日	下水
平成12年度公営企業金融公庫	平成13年4月20日	3,500,000	164,313	2,644,442	855,558	年1.35%	令和11年3月20日	農集
平成12年度公営企業金融公庫	平成13年4月20日	3,600,000	169,461	2,716,307	883,693	年1.40%	令和11年3月20日	農集
平成12年度財務省財政融資資金	平成13年5月15日	14,900,000	641,191	10,113,804	4,786,196	年1.60%	令和13年3月25日	農集
平成13年度公営企業金融公庫	平成14年4月22日	31,500,000	1,505,859	21,773,288	9,726,712	年2.10%	令和12年3月20日	下水
平成13年度財政融資資金	平成14年4月22日	64,500,000	2,773,279	40,098,988	24,401,012	年2.10%	令和14年3月25日	下水
平成13年度公営企業金融公庫	平成14年10月30日	69,400,000	3,247,794	46,809,534	22,590,466	年1.80%	令和12年9月20日	下水
平成13年度公営企業金融公庫	平成14年10月30日	34,000,000	1,591,138	22,932,625	11,067,375	年1.80%	令和12年9月20日	下水
平成13年度財政融資資金	平成15年3月25日	160,600,000	6,634,044	97,182,687	63,417,313	年1.20%	令和15年3月1日	下水
平成14年度公営企業金融公庫	平成15年4月25日	10,800,000	489,332	7,220,169	3,579,831	年1.10%	令和13年3月20日	下水
平成14年度財政融資資金	平成15年4月30日	9,800,000	403,850	5,958,879	3,841,121	年1.10%	令和15年3月25日	下水
平成14年度公営企業金融公庫	平成15年7月30日	91,600,000	4,193,197	60,550,959	31,049,041	年1.40%	令和13年3月20日	下水
平成14年度公営企業金融公庫	平成15年7月30日	1,600,000	73,244	1,057,657	542,343	年1.40%	令和13年3月20日	下水
平成14年度旧簡易生命保険資金	平成15年9月30日	134,500,000	5,596,628	75,389,601	59,110,399	年2.00%	令和15年9月30日	下水
平成14年度旧簡易生命保険資金	平成15年9月30日	76,800,000	3,167,012	41,209,765	35,590,235	年2.10%	令和16年3月31日	下水
平成14年度公営企業金融公庫	平成16年2月27日	39,800,000	1,829,488	24,982,091	14,817,909	年1.80%	令和13年9月20日	農集
平成14年度公営企業金融公庫	平成16年2月27日	1,600,000	73,547	1,004,306	595,694	年1.80%	令和13年9月20日	農集
平成14年度財政融資資金	平成16年3月25日	38,900,000	1,602,627	20,990,776	17,909,224	年2.00%	令和16年3月1日	農集
平成15年度財政融資資金	平成16年4月9日	6,400,000	263,671	3,453,495	2,946,505	年2.00%	令和16年3月25日	下水
平成15年度公営企業金融公庫	平成16年4月20日	16,800,000	768,656	10,067,659	6,732,341	年2.00%	令和14年3月20日	下水
平成15年度公営企業金融公庫	平成16年4月20日	37,700,000	1,724,902	22,592,308	15,107,692	年2.00%	令和14年3月20日	下水
平成15年度公営企業金融公庫	平成16年4月20日	9,200,000	420,931	5,513,240	3,686,760	年2.00%	令和14年3月20日	下水

(単位：円)

種 類	発行年月日	発行総額	償 還 高		未償還残高	利率	償還終期	事業区分
			当年度償還高	償還高累計				
平成15年度公営企業金融公庫	平成16年5月7日	16,000,000	732,054	9,588,247	6,411,753	年2.00%	令和14年3月20日	農集
平成15年度公営企業金融公庫	平成16年5月7日	6,900,000	315,699	4,134,932	2,765,068	年2.00%	令和14年3月20日	農集
平成15年度財政融資資金	平成16年5月10日	19,300,000	795,877	10,356,100	8,943,900	年2.10%	令和16年3月25日	農集
平成16年度旧簡易生命保険資金	平成17年4月28日	87,000,000	3,513,657	43,361,673	43,638,327	年2.00%	令和17年3月31日	下水
平成16年度公営企業金融公庫	平成17年4月28日	25,100,000	1,125,781	13,893,152	11,206,848	年2.00%	令和15年3月20日	下水
平成16年度公営企業金融公庫	平成17年4月28日	43,900,000	1,968,996	24,299,179	19,600,821	年2.00%	令和15年3月20日	下水
平成16年度公営企業金融公庫	平成17年4月28日	11,400,000	511,311	6,310,036	5,089,964	年2.00%	令和15年3月20日	下水
平成16年度公営企業金融公庫	平成17年4月28日	27,700,000	1,242,396	15,332,284	12,367,716	年2.00%	令和15年3月20日	農集
平成16年度公営企業金融公庫	平成17年4月28日	4,700,000	210,804	2,601,506	2,098,494	年2.00%	令和15年3月20日	農集
平成16年度財政融資資金	平成17年4月28日	7,300,000	294,824	3,638,395	3,661,605	年2.00%	令和17年3月25日	下水
平成16年度財政融資資金	平成17年4月28日	27,300,000	1,102,561	13,606,595	13,693,405	年2.00%	令和17年3月25日	農集
平成17年度財政融資資金	平成18年4月26日	69,400,000	2,741,747	31,362,534	38,037,466	年2.20%	令和18年3月25日	下水
平成17年度財政融資資金	平成18年4月26日	83,200,000	3,286,935	37,598,887	45,601,113	年2.20%	令和18年3月25日	農集
平成17年度公営企業金融公庫	平成18年4月28日	13,400,000	589,271	6,740,604	6,659,396	年2.20%	令和16年3月20日	下水
平成17年度公営企業金融公庫	平成18年4月28日	44,600,000	1,961,304	22,435,143	22,164,857	年2.20%	令和16年3月20日	下水
平成17年度公営企業金融公庫	平成18年4月28日	4,600,000	202,287	2,313,938	2,286,062	年2.20%	令和16年3月20日	下水
平成17年度公営企業金融公庫	平成18年4月28日	74,700,000	3,284,965	37,576,347	37,123,653	年2.20%	令和16年3月20日	農集
平成17年度公営企業金融公庫	平成18年4月28日	10,100,000	444,152	5,080,603	5,019,397	年2.20%	令和16年3月20日	農集
平成18年度財政融資資金	平成19年4月24日	3,500,000	135,280	1,443,411	2,056,589	年2.20%	令和19年3月25日	農集
平成18年度旧簡易生命保険資金	平成19年4月27日	65,500,000	2,531,668	27,012,414	38,487,586	年2.20%	令和19年3月31日	下水
平成18年度公営企業金融公庫	平成19年4月27日	55,700,000	2,398,643	25,726,226	29,973,774	年2.10%	令和17年3月20日	下水
平成18年度公営企業金融公庫	平成19年4月27日	3,400,000	146,416	1,570,362	1,829,638	年2.10%	令和17年3月20日	下水
平成18年度公営企業金融公庫	平成19年4月27日	1,300,000	55,982	600,434	699,566	年2.10%	令和17年3月20日	下水
平成18年度公営企業金融公庫	平成19年5月10日	4,100,000	176,560	1,893,671	2,206,329	年2.10%	令和17年3月20日	農集
平成19年度財政融資資金	平成20年4月24日	63,800,000	2,420,019	24,032,308	39,767,692	年2.10%	令和20年3月25日	下水
平成19年度財政融資資金	平成20年4月24日	10,000,000	379,313	3,766,819	6,233,181	年2.10%	令和20年3月25日	下水
平成19年度財政融資資金	平成20年4月24日	12,200,000	462,762	4,595,521	7,604,479	年2.10%	令和20年3月25日	農集
平成19年度公営企業金融公庫	平成20年4月25日	65,500,000	2,762,353	27,431,898	38,068,102	年2.10%	令和18年3月20日	下水
平成19年度公営企業金融公庫	平成20年4月25日	43,500,000	1,834,539	18,218,130	25,281,870	年2.10%	令和18年3月20日	下水
平成19年度公営企業金融公庫	平成20年4月25日	15,500,000	653,686	6,491,517	9,008,483	年2.10%	令和18年3月20日	下水
平成19年度公営企業金融公庫	平成20年4月25日	16,700,000	704,294	6,994,088	9,705,912	年2.10%	令和18年3月20日	農集
平成19年度公営企業金融公庫	平成20年4月25日	5,100,000	215,084	2,135,920	2,964,080	年2.10%	令和18年3月20日	農集
平成20年度埼玉縣信用金庫	平成21年3月31日	26,000,000	1,540,000	18,480,000	7,520,000	年0.21%	令和11年3月31日	下水
平成20年度埼玉縣信用金庫	平成21年3月31日	41,000,000	2,420,000	29,040,000	11,960,000	年0.21%	令和11年3月31日	下水
平成20年度財政融資資金	平成21年4月24日	21,800,000	813,065	7,446,333	14,353,667	年2.00%	令和21年3月25日	下水
平成20年度財政融資資金	平成21年4月24日	76,200,000	2,841,999	26,028,007	50,171,993	年2.00%	令和21年3月25日	下水

(単位：円)

種 類	発行年月日	発行総額	償 還 高		未償還残高	利率	償還終期	事業区分
			当年度償還高	償還高累計				
平成20年度地方公営企業等金融機構	平成21年4月28日	97,500,000	4,038,443	36,985,445	60,514,555	年2.00%	令和19年3月20日	下水
平成20年度地方公営企業等金融機構	平成21年4月28日	8,800,000	364,495	3,338,173	5,461,827	年2.00%	令和19年3月20日	下水
平成20年度地方公営企業等金融機構	平成21年4月28日	29,200,000	1,209,462	11,076,666	18,123,334	年2.00%	令和19年3月20日	下水
平成21年度埼玉中央農業協同組合	平成22年3月31日	26,000,000	1,540,000	16,940,000	9,060,000	年0.15%	令和12年3月25日	下水
平成21年度埼玉中央農業協同組合	平成22年3月31日	34,000,000	2,000,000	22,000,000	12,000,000	年0.15%	令和12年3月25日	下水
平成21年度財政融資資金	平成22年4月26日	153,100,000	5,569,650	46,175,490	106,924,510	年2.10%	令和22年3月25日	下水
平成21年度財政融資資金	平成22年4月26日	18,600,000	676,652	5,609,824	12,990,176	年2.10%	令和22年3月25日	下水
平成21年度地方公営企業等金融機構	平成22年4月27日	5,800,000	211,000	1,749,300	4,050,700	年2.10%	令和22年3月20日	下水
平成21年度地方公営企業等金融機構	平成22年4月27日	300,000	10,913	90,480	209,520	年2.10%	令和22年3月20日	下水
平成21年度地方公共団体金融機構	平成22年4月27日	42,500,000	1,546,115	12,818,148	29,681,852	年2.10%	令和22年3月20日	下水
平成21年度地方公共団体金融機構	平成22年4月27日	8,500,000	309,223	2,563,630	5,936,370	年2.10%	令和22年3月20日	下水
平成22年度埼玉縣信用金庫	平成23年3月7日	25,000,000	1,470,000	14,700,000	10,300,000	年0.25%	令和13年3月1日	下水
平成22年度埼玉縣信用金庫	平成23年3月7日	27,000,000	1,590,000	15,900,000	11,100,000	年0.25%	令和13年3月1日	下水
平成22年度財政融資資金	平成23年4月25日	118,600,000	4,250,776	31,751,190	86,848,810	年2.00%	令和23年3月25日	下水
平成22年度財政融資資金	平成23年4月25日	10,700,000	383,502	2,864,569	7,835,431	年2.00%	令和23年3月25日	下水
平成22年度地方公共団体金融機構	平成23年4月27日	39,700,000	1,626,672	11,821,449	27,878,551	年0.09%	令和23年3月20日	下水
平成22年度地方公共団体金融機構	平成23年4月27日	3,600,000	147,507	1,071,971	2,528,029	年0.09%	令和23年3月20日	下水
平成23年度武蔵野銀行	平成24年3月9日	17,000,000	1,000,000	9,000,000	8,000,000	年0.48%	令和14年3月1日	下水
平成23年度武蔵野銀行	平成24年3月9日	19,000,000	1,120,000	10,080,000	8,920,000	年0.48%	令和14年3月1日	下水
平成23年度武蔵野銀行	平成24年3月9日	8,000,000	472,000	4,248,000	3,752,000	年0.48%	令和14年3月1日	農集
平成23年度地方公共団体金融機構	平成24年4月5日	146,600,000	5,904,883	38,268,524	108,331,476	年0.20%	令和24年3月20日	下水
平成23年度地方公共団体金融機構	平成24年4月5日	1,500,000	60,418	391,561	1,108,439	年0.20%	令和24年3月20日	下水
平成24年度埼玉縣信用金庫	平成25年3月22日	24,000,000	1,412,000	11,296,000	12,704,000	年0.47%	令和15年3月1日	下水
平成24年度埼玉縣信用金庫	平成25年3月22日	21,000,000	1,236,000	9,888,000	11,112,000	年0.47%	令和15年3月1日	下水
平成24年度埼玉縣信用金庫	平成25年3月22日	8,000,000	472,000	3,776,000	4,224,000	年0.47%	令和15年3月1日	農集
平成24年度地方公共団体金融機構	平成25年4月4日	107,700,000	4,137,015	24,198,734	83,501,266	年0.60%	令和25年3月20日	下水
平成24年度地方公共団体金融機構	平成25年4月4日	2,600,000	99,872	584,185	2,015,815	年0.60%	令和25年3月20日	下水
平成25年度埼玉りそな銀行	平成26年3月20日	17,000,000	1,000,000	7,000,000	10,000,000	年0.58%	令和16年3月1日	下水
平成25年度埼玉りそな銀行	平成26年3月20日	8,500,000	500,000	3,500,000	5,000,000	年0.58%	令和16年3月1日	下水
平成25年度埼玉りそな銀行	平成26年3月20日	10,000,000	588,000	4,116,000	5,884,000	年0.58%	令和16年3月1日	農集
平成25年度地方公共団体金融機構	平成26年4月3日	115,500,000	4,111,260	19,994,547	95,505,453	年1.40%	令和26年3月20日	下水
平成25年度地方公共団体金融機構	平成26年4月3日	6,600,000	234,929	1,142,546	5,457,454	年1.40%	令和26年3月20日	下水
平成25年度地方公共団体金融機構	平成26年12月25日	31,900,000	1,158,770	5,115,814	26,784,186	年1.10%	令和26年9月20日	下水
平成26年度埼玉りそな銀行	平成27年3月16日	23,700,000	1,394,000	8,364,000	15,336,000	年0.39%	令和17年3月1日	下水
平成26年度埼玉りそな銀行	平成27年3月16日	18,700,000	1,100,000	6,600,000	12,100,000	年0.39%	令和17年3月1日	下水
平成26年度埼玉縣信用金庫	平成27年3月16日	9,000,000	528,000	3,168,000	5,832,000	年0.467%	令和17年3月1日	農集

(単位：円)

種 類	発行年月日	発行総額	償 還 高		未償還残高	利率	償還終期	事業区分
			当年度償還高	償還高累計				
平成26年度地方公共団体金融機構	平成27年3月24日	87,000,000	3,113,153	12,232,223	74,767,777	年1.20%	令和27年3月20日	下水
平成26年度地方公共団体金融機構	平成27年3月24日	22,100,000	790,813	3,107,266	18,992,734	年1.20%	令和27年3月20日	下水
平成27年度地方公共団体金融機構	平成27年5月26日	12,600,000	450,870	1,771,563	10,828,437	年1.20%	令和27年3月20日	下水
平成27年度埼玉縣信用金庫	平成28年3月18日	16,000,000	914,000	5,027,000	10,973,000	年0.21%	令和18年3月1日	下水
平成27年度埼玉縣信用金庫	平成28年3月18日	34,000,000	1,942,000	10,681,000	23,319,000	年0.21%	令和18年3月1日	下水
平成27年度埼玉縣信用金庫	平成28年3月18日	10,000,000	570,000	3,135,000	6,865,000	年0.21%	令和18年3月1日	農集
平成27年度地方公共団体金融機構	平成28年3月24日	110,900,000	4,217,183	12,588,631	98,311,369	年0.50%	令和28年3月20日	下水
平成27年度地方公共団体金融機構	平成28年3月24日	12,400,000	471,533	1,407,564	10,992,436	年0.50%	令和28年3月20日	下水
平成28年度地方公共団体金融機構	平成29年3月23日	102,600,000	3,838,677	7,654,426	94,945,574	年0.60%	令和29年3月20日	下水
平成28年度地方公共団体金融機構	平成29年3月23日	18,800,000	703,383	1,402,565	17,397,435	年0.60%	令和29年3月20日	下水
平成28年度埼玉縣信用金庫	平成29年3月31日	30,100,000	1,720,000	7,740,000	22,360,000	年0.25%	令和19年3月1日	下水
平成28年度埼玉縣信用金庫	平成29年3月31日	20,000,000	1,142,000	5,139,000	14,861,000	年0.25%	令和19年3月1日	下水
平成28年度埼玉縣信用金庫	平成29年3月31日	10,000,000	570,000	2,565,000	7,435,000	年0.25%	令和19年3月1日	農集
平成29年度埼玉縣信用金庫	平成30年3月16日	55,000,000	3,142,000	10,997,000	44,003,000	年0.30%	令和20年3月1日	下水
平成29年度埼玉縣信用金庫	平成30年3月16日	25,000,000	1,428,000	4,998,000	20,002,000	年0.30%	令和20年3月1日	下水
平成29年度埼玉縣信用金庫	平成30年3月16日	15,400,000	880,000	3,080,000	12,320,000	年0.30%	令和20年3月1日	農集
平成29年度武蔵野銀行	平成30年3月16日	15,500,000	1,822,000	8,199,000	7,301,000	年0.27%	令和10年3月1日	下水
平成29年度武蔵野銀行	平成30年3月16日	15,000,000	1,764,000	7,938,000	7,062,000	年0.27%	令和10年3月1日	農集
平成29年度地方公共団体金融機構	平成30年4月5日	127,700,000	4,749,231	4,749,231	122,950,769	年0.60%	令和30年3月20日	下水
平成29年度地方公共団体金融機構	平成30年4月5日	33,100,000	1,231,006	1,231,006	31,868,994	年0.60%	令和30年3月20日	下水
平成30年度埼玉中央農業協同組合	平成30年9月21日	18,000,000	1,028,000	3,084,000	14,916,000	年0.30%	令和20年9月1日	下水
平成30年度埼玉中央農業協同組合	平成30年9月21日	35,000,000	2,000,000	6,000,000	29,000,000	年0.30%	令和20年9月1日	下水
平成30年度埼玉りそな銀行	平成31年3月20日	50,000,000	0	0	50,000,000	年0.22%	令和31年3月19日	下水
平成30年度埼玉縣信用金庫	平成31年3月20日	11,000,000	628,000	1,570,000	9,430,000	年0.21%	令和21年3月1日	農集
平成30年度地方公共団体金融機構	平成31年3月28日	84,300,000	0	0	84,300,000	年0.50%	令和31年3月20日	下水
平成30年度地方公共団体金融機構	平成31年4月4日	122,200,000	0	0	122,200,000	年0.50%	令和31年3月20日	下水
平成31年度埼玉縣信用金庫	令和1年9月20日	20,000,000	1,142,000	2,284,000	17,716,000	年0.11%	令和21年9月1日	下水
平成31年度埼玉縣信用金庫	令和1年9月20日	36,000,000	2,056,000	4,112,000	31,888,000	年0.11%	令和21年9月1日	下水
平成31年度地方公共団体金融機構	令和2年2月27日	100,000,000	0	0	100,000,000	年0.006%	令和31年9月20日	下水
平成31年度地方公共団体金融機構	令和2年2月27日	12,000,000	705,882	1,058,829	10,941,171	年0.005%	令和21年9月20日	農集
平成31年度埼玉縣信用金庫	令和2年3月19日	7,400,000	822,000	2,466,000	4,934,000	年0.11%	令和12年3月1日	下水
平成31年度埼玉縣信用金庫	令和2年3月19日	4,000,000	444,000	1,332,000	2,668,000	年0.11%	令和12年3月1日	農集
平成31年度埼玉縣信用金庫	令和2年3月19日	6,400,000	512,000	768,000	5,632,000	年0.13%	令和17年3月1日	農集
平成31年度地方公共団体金融機構	令和2年3月30日	98,100,000	0	0	98,100,000	年0.006%	令和32年3月18日	下水
平成31年度地方公共団体金融機構	令和2年3月30日	36,100,000	2,776,922	5,553,858	30,546,142	年0.005%	令和17年3月20日	下水
令和2年度地方公共団体金融機構	令和2年8月6日	11,400,000	0	0	11,400,000	年0.02%	令和32年3月20日	下水

(単位：円)

種 類	発行年月日	発行総額	償 還 高		未償還残高	利率	償還終期	事業区分
			当年度償還高	償還高累計				
令和2年度埼玉中央農業協同組合	令和2年9月10日	21,000,000	1,200,000	1,200,000	19,800,000	年0.15%	令和22年8月31日	下水
令和2年度埼玉中央農業協同組合	令和2年9月10日	37,000,000	2,114,000	2,114,000	34,886,000	年0.15%	令和22年8月31日	下水
令和2年度地方公共団体金融機構	令和3年2月24日	100,000,000	0	0	100,000,000	年0.04%	令和32年9月20日	下水
令和2年度地方公共団体金融機構	令和3年2月24日	11,000,000	323,543	323,543	10,676,457	年0.03%	令和22年9月20日	農集
令和2年度地方公共団体金融機構	令和3年3月30日	132,100,000	0	0	132,100,000	年0.10%	令和33年3月20日	下水
令和2年度地方公共団体金融機構	令和3年3月30日	35,600,000	0	0	35,600,000	年0.04%	令和33年3月20日	下水
令和3年度地方公共団体金融機構	令和4年2月24日	38,000,000	0	0	38,000,000	年0.20%	令和23年9月20日	下水
令和3年度地方公共団体金融機構	令和4年2月24日	31,000,000	0	0	31,000,000	年0.20%	令和23年9月20日	下水
令和3年度地方公共団体金融機構	令和4年2月24日	11,000,000	0	0	11,000,000	年0.20%	令和23年9月20日	農集
令和3年度地方公共団体金融機構	令和4年3月30日	175,700,000	0	0	175,700,000	年0.20%	令和34年3月20日	下水
令和3年度地方公共団体金融機構	令和4年3月30日	49,600,000	0	0	49,600,000	年0.20%	令和34年3月20日	下水
令和3年度地方公共団体金融機構	令和4年3月30日	1,800,000	0	0	1,800,000	年0.20%	令和19年3月20日	農集
令和4年度地方公共団体金融機構	令和4年4月7日	8,700,000	0	0	8,700,000	年0.20%	令和34年3月20日	下水
令和4年度地方公共団体金融機構	令和5年3月30日	200,000,000	0	0	200,000,000	年0.70%	令和35年3月20日	下水
令和4年度地方公共団体金融機構	令和5年3月30日	49,100,000	0	0	49,100,000	年0.70%	令和35年3月20日	下水
令和4年度地方公共団体金融機構	令和5年3月30日	5,600,000	0	0	5,600,000	年0.70%	令和35年3月20日	農集
令和4年度財政融資資金	令和5年3月10日	41,400,000	0	0	41,400,000	年1.00%	令和25年3月1日	下水
令和4年度財政融資資金	令和5年3月10日	30,500,000	0	0	30,500,000	年1.00%	令和25年3月1日	下水
令和4年度財政融資資金	令和5年3月10日	12,000,000	0	0	12,000,000	年1.00%	令和25年3月1日	農集
令和5年度地方公共団体金融機構	令和6年2月26日	45,400,000	0	0	45,400,000	年0.70%	令和25年9月20日	下水
令和5年度地方公共団体金融機構	令和6年2月26日	28,200,000	0	0	28,200,000	年0.70%	令和25年9月20日	下水
令和5年度地方公共団体金融機構	令和6年2月26日	11,800,000	0	0	11,800,000	年0.70%	令和25年9月20日	農集
令和5年度地方公共団体金融機構	令和6年3月28日	104,900,000	0	0	104,900,000	年0.70%	令和36年3月20日	下水
令和5年度地方公共団体金融機構	令和6年3月28日	69,900,000	0	0	69,900,000	年0.70%	令和36年3月20日	下水
令和5年度地方公共団体金融機構	令和6年3月28日	20,100,000	0	0	20,100,000	年0.70%	令和36年3月20日	農集
合 計		8,620,700,000	326,786,972	3,864,698,681	4,756,001,319			

注記

I. 重要な会計方針

令和2年度から地方公営企業会計基準を適用して財務諸表等を作成している。

1 固定資産の減価償却の方法

(1) 有形固定資産

・減価償却の方法 定額法による。

・主な耐用年数

建物 50年

構築物 50年

機械及び装置 20年

車両運搬具 5年

器具及び備品 10年

(2) 無形固定資産

・減価償却の方法 定額法による。

・主な耐用年数

施設利用権 45年

2 引当金の計上方法

(1) 賞与引当金

職員の期末・勤勉手当（以下、「期末手当等」という。）の支給及び期末手当等に係る法定福利費の支給に備えるため、当年度末における支給見込み額に基づき、当年度の負担に属する額（12月から3月までの4か月分）を計上している。

(2) 貸倒引当金

債権の不能欠損による損失に備えるため、回収の可能性を検討し、回収不能見込額を計上している。

(3) 退職給付引当金

当町は、退職手当組合に加入しており、下水道事業会計においても当該組合に負担金を拠出しているが、退職手当組合に支払う追加的負担に備えるため、一般会計との覚書により一般会計が負担すると見込まれる金額を除く額を計上している。

3 消費税等の会計処理

消費税及び地方消費税の会計処理は、税抜方式によっている。

II. 貸借対照表等関連

1 企業債の償還に係る他会計の負担

貸借対照表に計上されている企業債（当該年度末日の翌日から起算して1年以内に償還予定のものも含む。）のうち、一般会計が負担すると見込まれる額は3,685,901千円である。この負担額は、地方公共団体の財政の健全化に関する法律における将来負担比率の算定方法を参考に、前年度の決算を基にして算出したものである。

Ⅲ. セグメント情報

1 報告セグメントの概要

本町下水道事業会計は、公共下水道事業、農業集落排水事業及び公共浄化槽事業を運営しており、各事業で運営方針を決定していることから、公共下水道事業、農業集落排水事業及び公共浄化槽事業の3つを報告セグメントとしている。

なお、各報告セグメントに属する事業の内容は以下のとおりである。

事業区分	事業の内容
公共下水道事業	市街地における、し尿・生活排水等の処理
農業集落排水事業	農業集落における、し尿・生活排水等の処理
公共浄化槽事業	公共浄化槽区域における、し尿・生活排水等の処理

2 報告セグメントごとの営業収益等

(単位：円)

項目	公共下水道事業	農業集落排水事業	公共浄化槽事業	合計
営業収益	205,749,428	18,279,950	477,700	224,507,078
営業費用	481,248,084	82,751,164	7,142,080	571,141,328
営業損益	△ 275,498,656	△ 64,471,214	△ 6,664,380	△ 346,634,250
経常損益	27,936,309	15,242,263	△ 289,427	42,889,145
セグメント資産	9,203,198,998	1,491,633,238	12,352,996	10,707,185,232
セグメント負債	8,656,153,301	1,450,762,747	8,386,250	10,115,302,298
その他の項目				
他会計繰入金	199,376,000	49,991,000	4,596,000	253,963,000
減価償却費	290,368,566	51,316,870	174,011	341,859,447
特別利益	0	0	0	0
特別損失	0	0	0	0
有形固定資産及び 無形固定資産の増加額	319,251,030	36,671,000	2,517,000	358,439,030

Ⅳ. その他

1 引当金の取り崩し

(1) 賞与引当金

当年度において、職員の期末・勤勉手当を支給及び期末手当等に係る法定福利費を支給することとなったため、賞与引当金 3,526,096円を取り崩した。

(2) 貸倒引当金

当年度において、債権の不納欠損を計上することとなったため、貸倒引当金 42,566円を取り崩した。

