**小川町地域おこし協力隊
1年間の活動内容及び成果並びに今後の取組について**

2023年9月4日

梅原 学

はじめに

2022年10月地域おこし協力隊に着任後、当町にて活動を行う上で「①人的ネットワークの拡充・強化」、「②卒隊後の自走化に向けた仕組み検討・調査・検討」、「③東小川地区・旧上野台中学校の活性化に繋げる仕組み設計」を中心に活動体制の整備を行ってまいりました。活動内容から得られた成果並びに今後の取組、課題についてご報告をさせていただきます。

- 地域おこし協力隊のミッション・・・・・・・・・・・・・・・・・・・・・・・・P3
- 活動成果の概要・・・・・・・・・・・・・・・・・・・・・・・・P4
- 活動成果の内容・・・・・・・・・・・・・・・・・・・・・・・・P6～P14
- まとめ・・・・・・・・・・・・・・・・・・・・・・・・P15

地域おこし協力隊 ミッションと活動概要

ミッション	<ul style="list-style-type: none">• 関係・交流人口の拡大• 町のにぎわい創出
主な活動概要	<ul style="list-style-type: none">• 旧上野台中学校の利用促進及びコワーキングスペース、レンタルキッチン等の運営支援• 施設利用者・入居企業社員、地域住民等の交流促進に繋がるイベントの実施

活動成果の概要(1)

(1) 2023年9月までの実施終了分

N O	大項目	取組内容	活動概要、 ミッションとの関連性
①	地域おこし協力隊の活動	ネットスーパー利用説明会の実施	・東小川地域住民の交流促進
②		まちのキャンパス－UECHU－ オープニングイベントの企画運営	・東小川地域住民の交流促進、町のにぎわい創出
③		一般社団法人農協観光協会 小川町ツアーの企画提案・運営	・関係人口拡大に向けた取組 ・⑦に繋げる取組
④		花まる学習室 小川町に通える親子向け農業イベント 企画提案・運営	・関係人口拡大に向けた取組 ・新事業立ち上げに向けた企画検討
⑤		サイクリングモニターツアー 企画運営	・関係人口拡大に向けた取組 ・⑨に繋げる取組（UECHU企画検討中）
⑥	事業の立ち上げ	自転車まちづくり サイクルツーリズム事業の立ち上げ	・関係人口拡大に向けた取組、町のにぎわい創出 ・UECHUイベントとして企画検討中
	研修への参加、 資格取得	グリーンツーリズムコーディネーターの資格取得	・①～⑥に連動する取組、人的ネットワークの拡充 ・P5の事業誘致、企画実施に繋がる取組
		サイクリングインストラクターの資格取得	・①～⑥に連動する取組、人的ネットワークの拡充 ・P5の事業誘致、企画実施に繋がる取組
		小川町有機農業入門講座への参加	・①～⑥に連動する取組、人的ネットワークの拡充 ・P5の事業誘致、企画実施に繋がる取組

活動成果の概要(2)

(2) 2023年10月以降の実施予定分

No	大項目	取組内容	活動概要、 ミッションとの関連性
⑦	企画実施予定 (事業、イベント・ ツアー)	わな猟師西田さんとの共同企画 命と食をつなぐ大人のわな猟師体験ツアー ※2023年8月任期中の企画立案(募集中)	<ul style="list-style-type: none"> 関係人口拡大に向けた取組 UECHUレンタルキッチンを活用した食イベントの企画検討中
⑧		一般社団法人全国農協観光協会 内閣府関係人口創出事業 ※事業誘致提案・企画コーディネートを行い2023年7月任期中採択	<ul style="list-style-type: none"> 新事業立ち上げに向けた企画検討 UECHUレンタルキッチンを活用した食イベントの企画検討中
⑨		株式会社おいでなせえ 観光庁インバウンドの地方誘客や消費拡大に向けた観光コンテンツ造成支援事業 ※企画提案・事業設計のサポートを行い2023年6月採択	<ul style="list-style-type: none"> 関係人口拡大に向けた取組 UECHUを周遊ルートの立ち寄り箇所として企画検討中

活動成果の内容

① ネットスーパー利用説明会の実施

ネットスーパー利用説明会
やってみたら簡単だった！
はじめてのネットスーパー

7月27日(木)
 今回はご自身のスマートフォン、タブレットを使ったネットスーパー利用方法に関する説明会を実施します。会員登録から実際の注文までの流れを知ることができます。この機会にぜひ利用してみませんか？

【第1部】09:30～12:00
【第2部】14:00～16:30

場所 旧上野台中学校 校舎棟 2階会議室
 埼玉県比企郡小川町東小川2丁目22-1

対象 先着10名
 ※ スマートフォン、タブレットをお持ちの方が対象です

参加費 無料

持ち物 スマートフォン、タブレット
 クレジットカード(実際に注文する場合のみ)

申込方法 チラシの裏面(QRコード)

補足 教材としてヤオコーを利用いたします

ネットスーパー利用のメリット

①リーズナブルな配送料
 ★月額費0円
 ★1回の利用につき¥200(税抜)
 ★ひと月6回以降の利用は無料
 ※1回の買い物額が¥2,000(税抜)以下の場合、¥100(税抜)追加

②24時間受付可能
 ★当日12時までの注文の場合、17:30～19:00の間で当日配送が可能
 ★自宅配送、店舗受取どちらも可能
 など他にもメリットあり！

令和5年7月27日(木)	令和5年7月27日(木)
09:30～12:00 旧上野台中学校 校舎棟 2階会議室 【第1部】はじめての方のネットスーパー講座(登録編)	14:00～16:30 旧上野台中学校 校舎棟 2階会議室 【第2部】実際に使ってみたい人のためのネットスーパー使い方講座(実践編)
09:30～10:15 ネットスーパーサービスの説明	14:00～14:45 注文の操作方法を試す
10:15～11:15 アプリインストール方法、登録手順、カード連携	14:45～15:45 実際に注文する <small>※費用は参加者負担になります</small>
11:15～12:00 個別相談会	15:45～16:30 個別相談会

※ 1部、2部の通して参加を推奨しますが、片方みの参加も可能です。

お問い合わせ
 小川町役場政策推進課
 担当: 地域おこし協力隊 梅原学
 電話: 080-5097-1637 (平日9:00～17:00)
 メール: gaku.umehara@gmail.com

実施日	2023年7月27日(木)
結果	3名参加 ネットスーパー利用拡充に繋がった
課題	登録から利用決済まで一人あたり45分～1時間かかった
今後	企画継続に向けて運営方法の骨組みを変える必要があると感じている。定期実施に向けて検討を進めたい

活動成果の内容

② まちのキャンパス－UECHU－ オープニングイベントの企画運営



**まちのキャンパス - UECHU -
オープニングイベント!**

場所: 旧上野台中学校

8/11 (金・祝) 10～16時

【校舎1F】
イベント出店会場
(詳細は裏面にて)

【校舎2F】
ワーキングエリア無料開放・見学

【校舎2F コワーキングエリア】
**旧上野台中学校の利活用計画に関する
アンケート結果報告会**

みんなの思いをのせた虹を描こう 他
(立教大学観光学部西川研究室)

※ 特産品販売所 5/8 OPEN!!
9時半から営業
※ 上履をご持参ください!
※ 駐車場台数に限りがあります
※ 徒歩またはバスにてご来場ください

実施日	2023年8月11日 (金)
結果	約800名集客 場所としてのUECHU広報並びに 活用方法に繋げることができた
課題	一定数人数としての成果は得られ たものの、東小川自治会をはじめ とする地域住民との連携、 UECHUへのニーズ調査を深めて いく必要があると感じた。
今後	関係各所とコミュニケーションを 取り、課題の解決に貢献を目指し ます。

主催 UECHU運営事業者(株式会社おいでなせえ) / 埼玉県比企郡小川町東小川12-22-1
TEL: 0493-81-5147 / Mail: info@ogawa-uechu.com



活動成果の内容

③ 一般社団法人農協観光協会 小川町ツアーの企画提案・運営

11

埼玉県
小川町

和紙と有機農業のふるさと小川町で
こだわり野菜と和紙の原料・楮を食べる



有機の里として有名な埼玉県小川町。風の丘ファームでは、土づくりにこだわり、味付けいらずの美味しい野菜を育てています。今回はリッチな味わいの春野菜や玉ねぎ・じゃがいも、ブロッコリーにズッキーニ(塩焼が美味しい!)など、旬の野菜を収穫予定。お昼ご飯は、国指定重要文化財「吉田家住宅」で、楮の天ぷらとお蕎麦を味わいます。全国的にも珍しい楮の収穫体験も！直売所では、小川町の農家さん自慢の新鮮野菜が並びます。



収穫する野菜(ファーム)
提供: おいでなせえ



楮(こうぞ)を
見て触って
食べて
みよう!

楮(こうぞ)とは:
クワ科の落葉低木で和紙の材料となる。カルシウム、ポリフェノール、たんぱく質が豊富で栄養価が高い。

- 旅行出発日 2023年5月27日(土)
- 旅行代金 **お一人様 12,500円**
※小人同額
- 最少催行人員 16名 ●食事 昼1回
- 添乗員 全行程同行いたします。
- 利用予定バス会社 東京ヤカ観光バス又は日の丸自動車興業又はメリー観光バス
- 企画協力 (株)おいでなせえ

集合場所 新宿駅

[8:30]新宿駅 発
JA 埼玉中央小川農産物直売所(お買物)
楮(こうぞ)の収穫体験
お蕎麦(楮の天ぷら付)の昼食
風の丘ファーム(旬の野菜収穫)

[16:30]新宿駅 解散

実施日	2023年5月27日(土)
結果	<p>12名参加</p> <p>当企画をきっかけに関係人口創出に繋げるだけでなく、内閣府事業の採択に貢献した</p>
課題	小川町と同社との関係深化が課題
今後	継続的な企画や事業の継続を行い、関係人口の創出を目指してまいります。

8

活動成果の内容

④ 花まる学習室 小川町に通える親子向け農業イベント 企画提案・運営

- ・企画名称： 自給型小規模有機農家の1年
- ・受入先： だいこんや農園
- ・内容： いわゆる、昔の百姓の農的暮らしをダイジェスト版で体験するプログラム構成です。面白みとしては、土づくりよりもさらに、前段階の「畑の作り方」を体験します。
今話題の『大地の再生』の手法を使って水脈をつくり、土壌の水はけをよくします。これだけで土づくりにも繋げることができます。
ご自宅や家庭菜園でもすぐに応用が可能です。野菜の畑作業もやりますが、作物の成長具合によって若干内容の変更はあり得ます。大豆畑の除草などを体験し、最終回でその大豆を使った味噌づくりを体験します。|
- ・狙い：
 - ①季節の野菜を知る、季節ごとの農作業を体験する
 - ②野菜が畑から店頭へ並ぶまでを知る
 - ③調味料(みそ)がどのような素材で出来、どのように畑で作られているかを知り、体験する
 - ④土地ごとの水の流れや土づくりのベースを知る



実施日	2023年5月21日(日) 2023年7月9日(日) ※ 今年度残り3回実施予定
関係者	株式会社こうゆう(花まる学習室) だいこんや農園
結果	各回25名程度参加 交流人口拡大、小川町の魅力発信に繋がった
課題	次年度以降の展開に課題。
今後	当企画をフックに今後UECHUを活用した地域交流イベントを計画

活動成果の内容

⑤ サイクリングモニターツアーの実施

比企サイクリングルート造成のためのモニターツアーです！

参加者募集！ “レベルで選べる”

小川町・東秩父村・ときがわ町

サイクリングモニターツアー

埼玉県比企エリアは都市部にもっとも近い農村です。比企エリアの地形は水田地帯、丘陵地、山に富んでおり、サイクリングを楽しむには最適な地域です。今回のモニターツアーでは、比企エリアの一部を体験できる全3種類のサイクリングツアーを用意しました。皆さまの脚力にあったツアーをご選択ください。

① 山岳一周コース(上級) 

【開催日時】 令和5年3月11日(土) 【参加条件】 本格サイクリスト向け
 ※ 獲得標高1000m以上のヒルクライム経験者
 【集合場所】 東武東上線小川町駅 ※ ロードバイクやクロスバイクなどのスポーツ自転車を持
 【走行方法】 グループライド形式 参できる方。参加前に自転車整備の上、ご参加ください。
 【定員】 10名 【コース】 約55km (10:00~16:00頃)
 【料金】 ¥2,500 (税込) 【参加特典】 地元のプチグルメ、お水1本
 ※ 昼食代は各自負担となります

② 小川町&ときがわ町半周コース(中級) 

【開催日時】 令和5年2月19日(日) 【参加条件】 サイクリスト向け
 ※ 1日に50km以上の走行経験者
 【集合場所】 東武東上線小川町駅 ※ ロードバイクやクロスバイクなどのスポーツ自転車を持
 【走行方法】 グループライド形式 参できる方。参加前に自転車整備の上、ご参加ください。
 【定員】 10名 【コース】 約35km (10:00~15:00頃)
 【料金】 ¥2,500 (税込) 【参加特典】 地元のプチグルメ、お水1本
 ※ 昼食代は各自負担となります

③ ゆるっと農村満喫コース(初級) 

【開催日時】 令和5年3月4日(土) 【参加条件】 自転車初心者、休日観光客向け
 ※ 自転車持参の方は参加前に自転車整備の上、ご参加ください
 【集合場所】 東武東上線小川町駅
 【走行方法】 グループライド形式 【コース】 約25km (10:00~13:00頃)
 【定員】 10名 【参加特典】 地元のプチグルメ、お水1本
 【料金】 ¥2,500 (税込)

※ レンタサイクル手配希望の方は事前にお申し
 出ください。別途1,000(税込)にて手配可能です。

申込方法  **Webからお申込み**
<https://forms.gle/VvEnLYG8tdm4LJ96>

料金に含まれるもの：プチグルメ(お菓子代)、水代金(1本)、保険料、サイクリングガイドによるツアー引率

実施日	2023年2月19日(日) 2023年3月4日(土) 2023年3月11日(土)
結果	各回9名参加 小川町エリアへのニーズ調査。自転車事業の立案、加速させる一つに繋がった。
課題	当事業に参画する人材の確保に繋がったが、定期開催に向けたマンパワーがカギ。 事業稼働をする上での人的ネットワークの確保、課題や意見の集約を行う必要がある。
今後	⑨の自転車まちづくり事業に繋げる取組として、UECHUの企画検討中

活動成果の内容

⑥ 自転車まちづくり サイクルツーリズム事業の立ち上げ

事業内容① 自転車まちづくりプロジェクトの概要

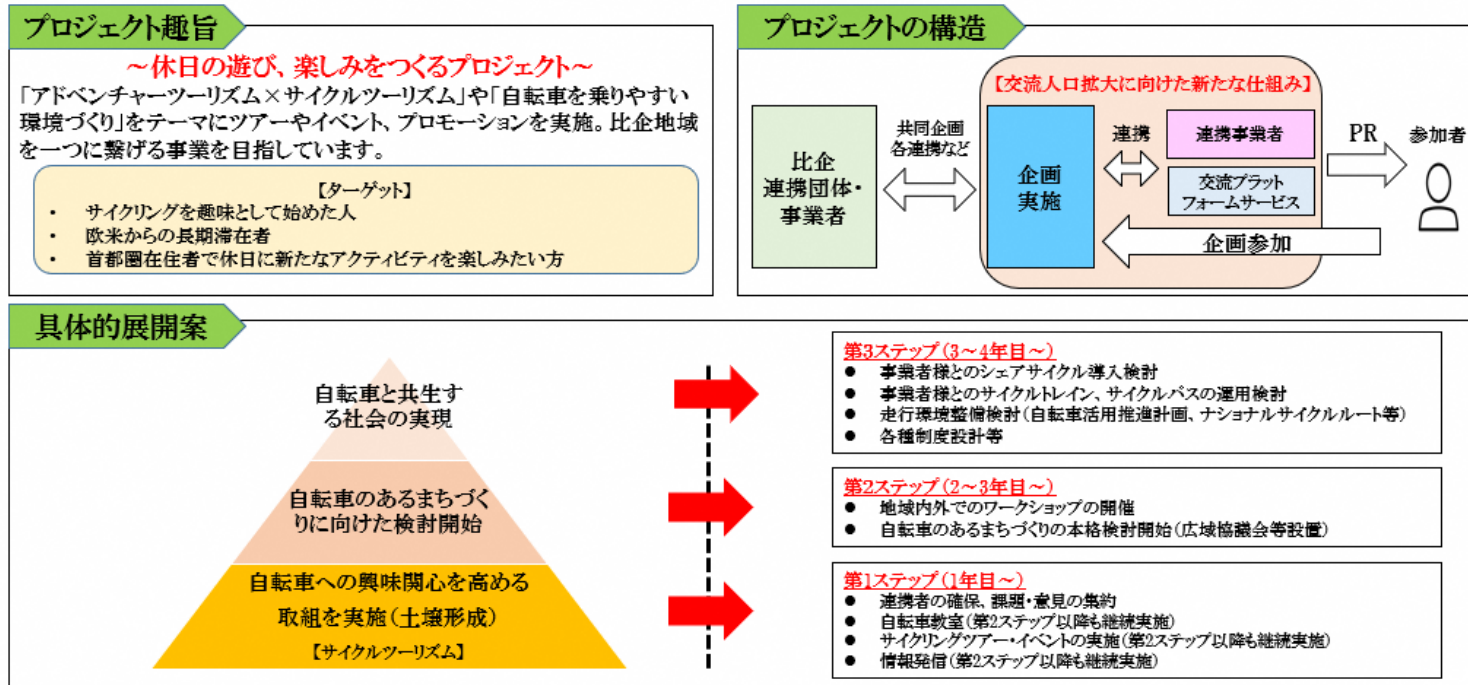

実施	令和5年度開始事業
結果	二ーズ調査、情報収集、関係各所からの課題集約を図った。連携事業者・団体として比企各市町村、関係事業者の連携を図る体制を築くことができた
課題	人的ネットワークの拡充、事業資金の確保、事業の継続
今後	株式会社おいでなせえの連携・サポートし、卒隊後の事業の一部として自走化に向けた検討を図りたい 今年度、UECHUイベントとして企画検討中

活動成果の内容

⑦ わな猟師西田さんとの共同企画 命と食をつなぐ大人のわな猟師体験ツアー



サステイナブルの極意を知る
冒険の旅
～命と食をつなぐ
大人のわな猟師体験ツアー～

小川町 体験 特別体験

【わな猟師体験】サステイナブルの極意を知る冒険の旅～命と食をつなぐ大人のわな猟師体験ツアー～

「自給自足の生活」「サステイナブルな暮らし」に興味をお持ちの貴方へ。

私たちが日々いただいている美味しい野菜は、農家の皆様はもちろんですが、猪や鹿などによる農林業への被害（獣害）を防ぐ活動をする猟師の皆様にも支えられています。

この企画は、埼玉県小川町で「わな猟師」として活動する西田双太さんと共同開発した、特別な体験プログラム。

獣害を防止するための獣の捕獲や解体の技術、獣を美味しくいただく方法など、西田さんがこれまでの経験から学んだ「命と食の大切さ」を、さまざまな体験とともにお伝えします。

実施日	2023年11月5日 2024年1月20日～21日
結果	ツアーリリースが8月21日の為、 結果未確定
課題	ツアーの集客・広報
今後	ツアーの実施、次年度以降の継続展開に向けた課題の集約を図る必要がある。 卒隊後の事業の一部として自走化の検討を図りたい

活動成果の内容

⑧ 一般社団法人全国農協観光協会 内閣府関係人口創出事業 事業誘致提案・企画コーディネート

■プロジェクトの全体像：全5回の体験プログラムを通じて関係人口の創出を目指します。

当農業体験プログラムの先進性に関する取組み(特徴)

- ゲーム性を持たせたプログラムの作り込み：大変・辛いと思われがちな**農作業にゲーム性(落ち葉を取った分だけ得点になる・タイムを競う等)を持たせることで楽しみながらの作業実施**
- アプリを使った探究型の体験：各体験には、**生き物図鑑収集スマートフォンアプリ(Biome)**を用いることで、農に関わる植物や生き物を自分で発見して記録できる等**楽しみの創出**※Biomeには生き物等のレアリティ判定・クエスト探検等楽しめる機能が付与されており、(株)バイオームと連携して実施します。



自走化に関する取組み

- ファムトリップによる体験の磨き上げ及び旅行会社等への販路開拓
- (株)おいでなせえ及び本会による体験企画の販売
- 他プログラムと組み合わせた付加価値及び単価の向上

モデル性に関する取組み

- 小川町内の複数地域による体験の実施
- 取組みのマニュアル化によるモデル性の構築
- 他地域への視察を通じた横展開の推進

実施日	令和5年度事業
結果	ツアー等での関係構築により内閣府事業として採択に繋がった
課題	事業の成功。次年度以降に向けた事業価値の創出
今後	企画一部をUECHUの食のイベントとして検討中。 地域おこし協力隊泉地さん、株式会社おいでなせえの連携・サポートし、卒業後の事業の一部として自走化に向けた検討を図りたい

活動成果の内容

⑨ 株式会社おいでなせえ 観光庁 インバウンドの地方誘客や消費拡大に向けた 観光コンテンツ造成支援事業 企画提案・事業設計のサポート

一般型	和紙の原料「楮」を活用した観光と食の体験コンテンツ開発事業	埼玉県小川町 株式会社おいでなせえ	<様式4> 事業費：6,380千円 (補助見込額：5,190千円)
事業の概要	和紙の原料となる「楮」の廃棄される部分（新芽、葉、皮）を活用した新たな体験コンテンツの造成。圃場での収穫体験、飲食店での活用並びに持込による食体験、自転車（サイクリング）を活用した飲食店の回遊ルートの造成を行う。また「楮」の認知度拡大に向けた企画、プロモーションを実施。町内の回遊性向上、再来訪のきっかけを創出し、交流人口・関係創出に繋げる。		
実施体制	株式会社おいでなせえ、立教大学観光学部西川研究室、VOLバイシクルプラスワン株式会社、東武トップツアーズ株式会社、合同会社ルノムビー、小川町		
地域の課題	<ul style="list-style-type: none"> 平成26年11月に細川紙の手漉き和紙技術がユネスコ無形文化遺産に登録されたが、和紙需要の減少、和紙の原料となる楮の国内生産量の減少、生産者の高齢化などが課題に挙げられる。今後、産業の維持発展には更なる観光プログラムの開発が必要不可欠な状況である 埼玉県小川町は東武東上線・関越自動車道で都心から1時間程度とアクセスも良く、回遊する仕組みが出来上がることで、「食」と「農」の体験により新たな和紙の魅力開発に繋がると考えている 		
造成するインバウンド向け観光コンテンツの内容	<p>◆小川町の「和紙」コンテンツの磨き上げ</p> <p>① 特産品開発・ツアーの実施 食の6次産業化プロデューサー、食の専門家を招聘し、楮の特産品の開発を図る。継続実施を図るためツアー、旅行会社向けパッケージ開発。今後、地域連携を見据えた横展開の検討実施</p> <p>② 認知度拡大に向けたPRイベント・レシピ開発の実施 「楮」の認知度拡大に向けた楮商品のポップアップストア、料理研究家を招聘し、PRイベントとレシピ開発を実施</p> <p>③ サイクリングコンテンツ開発 「楮」の持込可能な飲食店を巡り、観光の要素を追加したサイクリングマップの製作。町内を回遊しながら楮の収穫体験、収穫した楮を飲食店に持込んで食べられる新たな観光体験の造成</p>		
アピールポイント (独自性、地方誘客や観光消費拡大への効果など)	令和元年より「立教大学観光学部西川研究室」と「株式会社おいでなせえ」による和紙の伝統継承、新たな付加価値を生み出す産学連携によるプロジェクトが行われている。取組の結果として、楮収穫体験&サイクリングツアーの実施、各メディアからの取材、町内の事業者とともに楮商品の開発（ハーブティーや焼き菓子など）を実店舗やイベント等で販売実施を行った。また現在、株式会社おいでなせえが「楮」の商標登録をしており、楮コンテンツが小川町の新たな誘客装置になる可能性が期待できる		
スケジュール	6～7月/調査検討、7～9月/企画開発、販売、ツアーの実施、10～12月/各イベント実施、1～2月/効果検証・次年度以降の継続的実施にむけた課題検証・戦略策定		

これまでに活用した観光庁事業	
看板商品創出事業	
域内連携促進事業	
誘客多角化事業	

※上記当てはまる場合はボックスに○記入



実施日	令和5年度事業
結果	地域課題の集約・企画設計のサポートを行った結果、観光庁事業として採択に繋がった
課題	事業の成功。 次年度以降に向けた事業価値の創出
今後	UECHUを周遊ルートの立ち寄り箇所として企画検討中。 株式会社おいでなせえの連携・サポートし、卒業後の事業の一部として自走化に向けた検討を図りたい

今後の取組(まとめ)

- A) 地域内外におけるコミュニケーション強化、人的ネットワークの拡充(関係人口の創出)
- B) 初年度 of 取組内容における体制強化。事業確度向上のための検討
- C) さらなる事業創出のための検討
- D) 事業運営、マネジメントスキルの習得

ご清聴
有難うございました

